



---

# EESTI LINNAD KÜLALISE PILGU LÄBI

**Tallinna Linnavalitsus**

**November 2006**

**Turu-uuringute AS**

## SISUKORD

<b>SISUKORD</b> .....	<b>2</b>
<b>KOKKUVÕTE</b> .....	<b>3</b>
<b>UURINGU TAUST</b> .....	<b>4</b>
<b>Valim</b> .....	<b>4</b>
<b>Küsitlustöö</b> .....	<b>5</b>
<b>Andmetöötlus</b> .....	<b>5</b>
<b>Teostajad</b> .....	<b>5</b>
<b>UURINGU TULEMUSED</b> .....	<b>6</b>
<b>1 Linnade võrdlus</b> .....	<b>6</b>
1.1 Linnade külastamine.....	6
1.2 Üldhinne linnadele.....	7
1.3 Küllastajate hinnangud linnade erinevatele omadustele .....	8
<b>2 Küllastajate hinnangud Tallinnale</b> .....	<b>10</b>
<b>3 Puhkuse veetmise viisid</b> .....	<b>13</b>
<b>MITMETELLIJA-UURINGUTE KASUTAMISREEGLID</b> .....	<b>16</b>

Lisad:

Lisa 1 – joonised

Lisa 2 – andmetabelid

Lisa 3 – ankeet eesti keeles

## KOKKUVÕTE

- **Külastajate arvu** poolest on eestimaalaste lemmiklinnaks **Tallinn**, mida külastas eelmisel aastal 47% elanikkonnast. Järgnevad Tartu (43%), Pärnu (36%), Viljandi (26%), Rakvere (24%) ning Haapsalu (22%). Vaatlusalustest suurematest Eesti linnadest vähim külastatud linn on Kärkla, mida on külastanud 7% elanikkonnast. Ühtki linna ei olnud külastanud küsitlusele eelnenud aasta jooksul 13% Eesti elanikest.
- Kõige **enam kordi** külastatud linn on samuti **Tallinn** - rohkem kui pooled linna külastajatest on käinud seal enam kui neljal korral. Külastussageduse osas järgnevad pealinnale Tartu, Rakvere ja Pärnu, Kärkla ja Valga, millistel on linna külastanutest sagedasi külastajaid kolmandik või enam, ülejäänud linnadel alla selle.
- **Tallinna külastajate** seas on keskmisest enam 15-19-aastaseid, alg- või põhiharidusega ja keskmisesse sissetulekugruppi kuuluvaid inimesi. Elukoha lõikes on Tallinnat külastanud eeskätt Põhja-, Kesk- ja Lääne-Eesti elanikud.
- Peamine **Tallinna külastamise eesmärk** on tuttavate-sugulaste külastamine - sel eesmärgil on aasta jooksul Tallinnas käinud iga teine linna külastaja. Oluliselt järgmised külastusmotiivid olid ametiasjus ja komandeeringus käimised ning ostureisid.
- Kõrgeima **üldhinde** teenis oma külastajatelt Kuressaare, hoides eelmisel aastal saadud liidritiitlit, järgnesid Pärnu ja Otepää. Kõige madalam üldhinne uuringusse kaasatud linnadest anti Raplale. **Tallinn** jäi üldhinde (3,85 palli 5-pallisel skaala) poolest üheteistkümnendale kohale.
- Linnade võrdluses saavutas viieteistkümnest linnast viis vähemalt ühe **linna iseloomustava teguriga** kõrgeima koha. Enim esimesi kohti saavutas Pärnu (neljal korral), kolmel korral olid parimad Kuressaare ja Otepää, kahel korral Kärkla ning ühel korral Tallinn. Madalaimaid kohti said 6 linna. Enim kordi jäi viimaseks Valga (neljal korral).
- **Linnade võrdluses** asetus **Tallinn** viimasele kohale kolme teguriga, esimesel kohal oldi ühe teguriga.
- **Tallinna tugevaimaks küljeks** peavad külastajad linna vaatamisväärsusi; **nõrgimaks** aga parkimisvõimalusi ja -korraldust.
- Töötavast elanikkonnast ei ole puhunud või ei olnud ka plaanis puhta 7%. Harvem on mittepuhkajate seas naised, 15-19 aastaseid ning Tallinna elanikke. Haridustaseme ja sissetulekugruppi kuulumise poolest ei eristu mittepuhkajad oluliselt.
- Kõige enam puhatakse juulis. Pea võrdselt populaarsed puhkuskuud on ka juuni esimene ja augusti teine pool. Jättes kõrvale suvekuud, on aasta esimeses pooles eelistatuimaks puhkuskuuks mai, teises pooles aga september.
- Veidi enam kui pooled töötajad võtavad oma puhkusepäevad välja korraga, natuke enam kui neljandik võtab korraga välja vähemalt pooled puhkusepäevad, ülejäänud jupitavad oma puhkust nädalate või päevade kaupa.
- Puhkuse veetsid või plaanisid veeta peamiselt **oma kodus** 63% ja suvilas, maamajas 21% töötajaist. Enam kui kolmandik veedab oma puhkuse peamiselt mööda Eestit ringi reisisid ja 28% eelistab puhkust veeta välismaal reisisid.

## UURINGU TAUST

Käesolev aruanne on koostatud Turu-uuringute AS-i poolt ajavahemikus 18.-30. august 2006. aastal läbi viidud Omnibuss-uuringu tulemuste põhjal. Aruanne esitatakse **Tallinna Linnavalitsusele**.

Uuringu aruanne koosneb kokkuvõttest, uuringu taustast ja põhitulemustest nii teksti kui joonistena (viimane aruande lisas). Lisadena on toodud ka tabeljaotused põhilistes lõigetes ning küsimustik, mille alusel intervjuud läbi viidi.

Uuringu eesmärgiks oli välja selgitada Eesti elanikkonna:

- puhkuseveetmise viisid,
- Eesti linnade külastatavus,
- külastussagedus ja -motiivid,
- üldhinnang linnadele,
- hinnangud linnade üldilmet mõjutavatele teguritele.

Uuring käsitleb 15 Eesti suuremat linna külastatavust: Haapsalu, Kuressaare, Kärdla, Narva, Rakvere, Rapla, Paide, Põltsamaa, Pärnu, Otepää, Tallinn, Tartu, Valga, Viljandi ja Võru. Hinnanguid linnadele andsid vaid iga konkreetse linna külastajad.

## Valim

Uuring viidi läbi 15-74-aastaste Eesti elanike seas. Turu-uuringute AS-i poolt teostatavates Omnibuss-uuringutes on valimi suuruseks **1000 elanikku** vanuses 15-74, mis tagab esinduslikud ning kogu Eesti vastavaelisele elanikkonnale üldistatavad tulemused. Üldkogumi moodustavad kõik Eesti alalised elanikud vanuses 15-74 aastat, keda oli Eestis 2003. aasta 1. jaanuari seisuga 1 049 065 inimest.

Vastajad leiti juhuvaliku alusel, et tagada kõikide Eesti maakondade ja asulatüüpide proportsionaalne esindatus küsitlusvalimis. Valimi territoriaalne mudel on koostatud Eesti Statistikaameti rahvastikustatistika andmebaasi alusel seisuga 01.01.2003.a.

Juhuvaliku esimeses etapis leiti 100 valimipunkti üle Eesti ja teises etapis igas valimipunktis konkreetsed intervjuueeritavad.

Aadressi valikul rakendati lähte-aadressi meetodit, mille puhul antakse igale küsitlejale ette juhuslikult valitud aadress, kus küsitleja teostab esimese intervjuu. Edasi liigutakse kindla sammu alusel (iga kolmas korter või iga teine maja), et tagada valikusse sattunud elupaikade juhuslikkus.

Vastaja valikul rakendati nn. noore mehe reeglit, mis näeb ette, et esimesena palutakse intervjuud noorimalt kodusolevalt meesterahvalt, kes on 15-74-aastane. Kui mehi kodus ei ole, palutakse vastajaks kõige noorem naisterahvas vanusevahemikus 15-74 aastat. Selline valikumeetod annab neile küsitletavate kategooriatele, keda on vähem tõenäoline kodust eest leida (eelkõige noored inimesed ja mehed), täiendava šansi valimisse sattuda. Nii saavutatakse sugude ning erinevate vanusegruppide parem esindatus valimis.

## Küsitlustöö

Küsitlusmeetodina kasutati trükitud ankeedi alusel läbiviidavat personaalintervjuud. Intervjuud viidi läbi eesti ja vene keeles. Küsitlustöös osales 80 vastava ettevalmistuse saanud Turu-uuringute AS-i küsitlejat.

## Andmetöötlus

Töötamiseks kõlblikke intervjuusid kogunes 1012, milleks tehti 2252 kontakti.

Uuringutulemuste töötamiseks kasutati andmetöötluspaketti SPSS for Windows version 11.5.

Pärast küsitluse lõppemist võrreldi küsitletute sotsiaaldemograafilist koosseisu valimis ettenähtuga ja teostati andmete kaalumise teoreetilise mudeliga vastavaks.

Vastajate protsentuaalne koosseis peale andmete kaalumist on toodud joonisel 1.

## Teostajad

Uuringu erinevates etappides olid vastutavad:

- |  |                                   |
|--|-----------------------------------|
| ▪ Küsimustiku koostaja:                      | Liis Grünberg                     |
| ▪ Aruande koostaja:                          | Anna-Kristiina Jõe                |
| ▪ Valimi koostaja/küsitlustöö koordineerija: | Marina Karpištšenko               |
| ▪ Andmesisestuse koordineerija:              | Asta Pajos                        |
| ▪ Tabelitöötlus:                             | Tõnis Stamberg                    |
| ▪ Graafilised tööd:                          | Liis Grünberg, Anna-Kristiina Jõe |

Kontaktandmed:

- |                 |  |
|-----------------|--|
| ▪ Telefon:      | 6 684 860  |
| ▪ Faks:         | 6 277 584  |
| ▪ E-post:       | <a href="mailto:Anna-Kristiina@туру-uuringute.ee">Anna-Kristiina@туру-uuringute.ee</a> |
| ▪ Kodulehekülg: | <a href="http://www.turu-uuringute.ee">www.turu-uuringute.ee</a>                       |
| ▪ Aadress:      | Tatari 6, 10 116 Tallinn   |

## UURINGU TULEMUSED

### 1 Linnade võrdlus

#### 1.1 Linnade külastamine

*Küsimus: Milliseid kaardil toodud linna Te olete viimase 1 aasta jooksul külastanud? Mõelge tagasi 2005. aasta augustini.*

Kõigepealt palusime vastajail nimetada, milliseid nimekirjas loetletud 15-st linnast nad **on viimase aasta jooksul** (2005. augustist alates) **külastanud**. Tulemused on toodud [joonisel 2](#).

Nii nagu möödunud aastal, on ka nüüd enimkülastatud linnaks siseturismi osas **Tallinn** – viimase aasta jooksul on pealinnas käinud 47% Eesti elanikkonnast. Kaugele maha ei jää ka Tartu, kus on käinud 43% eestimaalastest. Külastatavuse poolest järgnevad Pärnu, Viljandi, Rakvere ja Haapsalu, millest igaühte on külastanud vähemalt iga viies eestimaalane. Aastaga on kõigi linnade külastatavus mõnevõrra vähenenud. Enim on vähenenud Viljandi ja Pärnu (6% võrra) külastajate hulk.

13% vastanuist pole viimase aasta jooksul külastanud ühtki nimekirjas olnud Eesti linna. Passiivseimad siseturistid on sagedamini keskealised ja vanemad (üle 50-aastased), madalama sissetulekuga (kuus alla 4000 krooni) inimesed ning mitte-eestlased. Vähim reisivad Eesti piires Ida-Eesti elanikud ning tallinlased – need on piirkonnad, kus muulaste kontsentratsioon on suurim.

*Küsimus: Nimetage, mitu korda Te olete viimase 1 aasta jooksul külastanud ... (nimetage linna nimi, mida vastaja on külastanud)?*

[Joonisel 3](#) on toodud **linnade külastussagedused**. Näeme, et [sagedaste külastajate](#)<sup>1</sup> poolest on linnade esirinnas **Tallinn** – 58% külastajatest on linna viimasel aastal külastanud rohkem kui 4 korral. Seda on 5% võrra rohkem kui möödunud aastal. Külastussageduse osas järgnevad pealinnale Tartu (38%), Rakvere (36%) ja Pärnu (35%).

*Küsimus: Nimetage kaardilt, millega seoses Te olete viimase 1 aasta jooksul külastanud ... (nimetage linna nimi)?*

Kui vaadelda **linnade külastusmotiive**, siis peamised siseturismi põhjused üldiselt on tuttavate, sugulaste külastamised (keskmiselt 33% külastustest) ja peatumised linnades läbisõitudel (23%). Kõige harvemini tehakse Eesti suurematesse linnadesse ravireise ja spordiürituste külastusi (kumbagi keskmiselt 7% juhtudest).

---

<sup>1</sup> Sagedasteks külastajateks pidasime neid, kes külastasid antud linna möödunud aasta jooksul 5 või enam korda.

Nüüd aga vaatleme, millistel külastuspõhjustel erinevates linnades peamiselt viibitakse (joonis 4A-4E).

Kõige enam külastatakse **Tallinna** tuttavate-sugulaste külastamise eesmärgil (52%). Järgnevad ostureiside ja ametisõitude või komandeeringute (mõlemad 32%) ning kultuuri- või meelelahutusürituste külastamise (29%) eesmärgil tehtud külastused (joonis 5). Kõige vähem külastatakse Tallinna sportimise (9%) eesmärgil.

Ametiasjus ja seoses komandeeringutega külastatakse suurematest linnadest kõige enam **Tallinnat** (32%), kõige vähem aga Otepääd (7%).

Tuttavate ja sugulaste külastamise eesmärgil on **Tallinna** külastanud 52% vastanutest. Kõige vähem on nimetatud eesmärgil külastatud Otepääd (21%).

**Tallinn** on kultuuri- või meelelahutusürituste sihtpunktiks 29% külastajate jaoks, mis viib Tallinna nimetatud külastuse eesmärgiga teiste linnade võrdluses esikohale. Kõige vähem on kultuuri- või meelelahutusürituste eesmärgil külastatud Raplat ja Põltsamaad (mõlemad 9% külastajatest).

Spordiürituste osas on külastuste suveräänne liider aga **Otepää** (23%). Tallinna on sel eesmärgil külastanud 9%.

Ravireiside eesmärgil on kõige külastatuim linn Tartu (17%). Huvireisi eesmärgil aga eelkõige **Kärdla** (27%) ja Kuressaare (25%).

Ostureisidel käidi kõige enam **Tallinnas** (32%) ja kõige vähem Otepääl (%).

Oluline puhkuse veetmise linn eestimaalaste jaoks on läbi aastate olnud **Pärnu** - 47% Pärnus käinutest külastas linna just sellel põhjusel. Puhatakse aga sageli ka teistes mereäärsetes suvituslinnades nagu **Kuressaare** (36%) ning **Kärdla** (31%). Oluline puhkuse veetmise koht eelmisel aastal oli ka Otepää (30%), mis pakub külastajatele rohkelt aktiivse ja sportliku puhkuse veetmise võimalusi.

Kesk-Eesti linnad nagu **Põltsamaa** (52%), **Paide** (45%) ja **Rapla** (39%) on oma Eesti keskmes paiknemise tõttu kõige läbisõidetavamad linnad. **Tallinnast** (16%) enam on läbisõiduks külastatud veel Otepääd (18%), Haapsalu (23%), Viljandit (24%), Valgat (25%) ja Rakveret (27%).

## 1.2 Üldhinne linnadele

*Küsimus: Andke linnadele, mida Te olete külastanud viimase 1 aasta jooksul, üldhinnang 5-pallisel skaalal, kus 1 on väga halb ja 5 on väga hea. Millise hinde Te annate ... (nimetage linna nimi)?*

Vastajail, kes olid erinevaid linnu külastanud, palusime anda neile üldhinnangu 5-pallisel skaalal, kus 1 oli "väga halb" ja 5 "väga hea". Tulemused on joonisel 6 toodud skaala keskmistena.

Kõige kõrgema üldhinde sai oma külastajatelt **Kuressaare** (4,26). Kuressaare on selle näitaja poolest olnud esikohal ka varasematel (nt 2004. ja 2005. aastal) aastatel. Vahe **Pärnuga** (4,23) on sel aastal väiksem, kui eelmisel aastal – kui eelmisel aastal oli Pärnu ja Kuressaare keskmise hinnangu vahe vaid 0,15 palli, siis sel aastal 0,03 palli. Kolmandale kohale asetus sarnaselt eelmise aastaga **Otepää** keskmise hindegaga 4,22. Madalaima hinde sai külastajatelt **Rapla** (3,65).

Võrreldes möödunud aastaga on enamike linnadele antud hinnangud mõnevõrra madalamad. Enim on langenud Kuressaarele antud hinnang (0,33 palli). Ainsana on paranenud Paidele antud hinnang (0,14 palli võrra).

### 1.3 Külastajate hinnangud linnade erinevatele omadustele

*Küsimus: Järgmiseks palun Teil hinnata erinevaid ... (nimeta linna nimi) linna iseloomustavaid omadusi. Millise hinde Te annate ... (nimetage omadus)?*

Lugesime vastajaile ette rea (13) linna iseloomustavaid omadusi ja palusime neid hinnata 5-pallisel skaalal, kus 1 oli negatiivsem ja 5 positiivsem hinnang. Järjestasime linnad erinevate omaduste kaupa skaala keskmiste põhjal pingeridadesse. Tulemused on toodud joonistel 7-19.

Linnade puhul hindasid vastajad **tervikuna** kõrgemalt haljasalade ja parkide korrashoidu ning informatsiooni kättesaadavust linna kohta. Kõige rahulolematud ollakse linnade puhul aga parkimisvõimalustega ning teede ja tänavate korrasolekuga (tabel 1).

Linnade võrdluses asetusid viis linna mõne omaduse osas kõrgeimale ehk **esimesele kohale**:

- Pärnu – linnas toimuvad üritused (4,57), randade korrashoid (4,43), söögikohad (4,42), mulje sissesõidust linna (4,28).
- Kuressaare – haljasalade, parkide korrashoid (4,53), vaatamisväärsused (4,50), linna välisilme (4,44).
- Otepää – informatsiooni kättesaadavus linna kohta (4,33), liiklemist hõlbustav märgistus (4,14), teede ja tänavate korrasolek (4,06).
- Kärdla – turvalisus linnas (4,40), parkimisvõimalused ja parkimiskorraldus (4,19).
- Tallinn – majutuskohad (4,38).

**Madalaimale positsioonile** jäid linnade võrdluses vähemalt ühe omadusega samuti viis linna:

- Valga – linnas toimuvad/toimunud üritused (3,41), linna välisilme (3,59), haljasalade, parkide korrashoid (3,72)
- Rapla – majutuskohad (3,45), randade korrashoid (3,5), info kättesaadavus linna kohta (3,77)
- Tallinn – parkimisvõimalused ja parkimiskorraldus (3,09), teede ja tänavate korrasolek (3,17), liiklemist hõlbustav märgistus (3,71)
- Narva – turvalisus linnas (3,15), mulje sissesõidust linna (3,55)
- Kärdla – vaatamisväärsused (3,39), söögikohad (3,51).

### Linnade paremusjärjestus kohapunktide põhjal

Järgmiseks seadsime kõik linnad pingeritta kolmeteistkümnele erinevale aspektile antud keskmiste hinnete järgi ning arvutasime linnade keskmise kohapunkti (s.t millise koha on linn erinevate tegurite järjestuses keskmiselt saavutanud). Tulemuseks saame edetabeli nagu ka keskmiste hinnete põhjal. Selles järjestuses avaldub linnade suhteline paremus teistega võrreldes (järgnev joonis ja tabel 1). Kui üldhinne näitab üldist suhtumist linna, siis kohapunktid näitavad, kuidas inimesed linnade puhul tegelikult erinevaid omadusi (haljastus, teed, üritused, majutus jms) hindavad. Mida väiksem on kohapunktide keskmine arv, seda enam kõrgemaid kohti on linn saavutanud.



Linnade järjestus kohapunktide põhjal on järgnev:

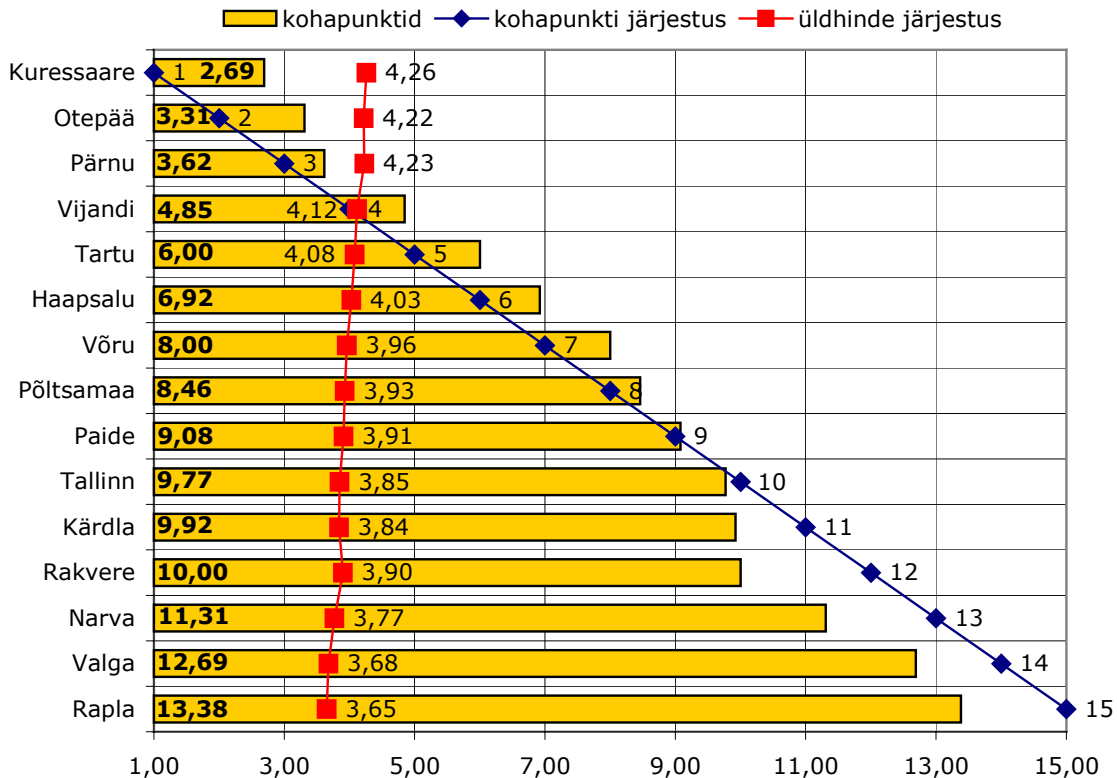

Seega on enim kõrgeimaid kohti erinevate aspektide lõikes saavutanud **Kuressaare** (keskmine kohapunkt 2,69), mis saavutas kõrgeima koha ka üldhinde põhjal. Kuressaare puhul ei hinnatud 13 omadustest keskmisest madalamalt mitte ühtegi aspekti (tabel 1).

Teisele kohale asetuse kohapunktide põhjal **Otepää** (3,31) ja kolmandale **Pärnu** (3,62). Enamasti saavutasid kõrgeid kohti erinevatele omadustele ka **Viljandi** (4,85) ja **Tartu** (6,00). Viljandi, Kuressaare ja Otepää puhul ei hinnatud keskmiselt madalamalt mitte ühtegi loetletud 13 omadustest, Pärnu puhul sai keskmisest madalama hinnangu osaliseks vaid parkimiskorraldus (tabel 1).

Võrreldes üldhinnete ja kohapunktide põhjal koostatud linnade pingeridu, on tulemus pisut erinev - linnade kohad mõnevõrra vahetunud. Nii on kohapunktide põhjal koostatud järjestuses võrreldes üldhinde järjestusega tõusnud:

- kahe koha võrra Rakvere,
- koha võrra Pärnu;

langenud aga:

- koha võrra Otepää, Tallinn ja Kärdla,

Omad positsioonid on säilitanud Kuressaare, Viljandi, Tartu, Haapsalu, Võru, Põltsamaa, Paide, Narva, Valga ja Rapla.

## 2 Külastajate hinnangud Tallinnale

**Tallinna** on viimase aasta jooksul **külasthanud** 47% Eesti 15-74-aastasest elanikkonnast ehk 95% tõenäosusega 488 251 ± 32 225 inimest.

Linna külastajate jagunemine on toodud võrrelduna kõigi vastajate jagunemisega joonisel 1. **Tallinna** külastajate seas on keskmisest enam 15-19-aastaseid, alg- või põhiharidusega ja keskmise isikliku sissetulekuga inimesi (kuus 4001-6000 krooni kuus). Elukoha lõikes on Tallinna külasthanud eeskätt Põhja-, Kesk- ja Lääne-Eesti elanikud.

58% Tallinna külastajatest on linna viimase aasta jooksul külasthanud 5 või enam korda, ülejäänud aga alla selle, kusjuures kõigist linna külasthanutest 14% on käinud seal vaid ühel korral (joonis 3). Linna **sagedaste külastajate** hulgas on keskmisest enam 20-39 aastaseid (65-67%), kõrgharidusega (66%), kõrgema sissetulekuga (6001-8000 krooni ja üle selle) (70-71%) inimesi, piirkonniti Põhja- (80%) ja Kesk-Eesti (71%) elanikke.

Peamine Tallinna **külastamise eesmärk** on tuttavate-sugulaste külastamine - sel eesmärgil on aasta jooksul Tallinnas käinud pooled linna külastajad (joonis 5). Oluliselt järgmised külastusmotiivid olid võrdsest ametiasjade ajamine ja ostureisil käimine (32%).

Kõige harvem külastatakse linna spordiüritustel käimise eesmärgil (9%).

Võrreldes Tallinna külastamise põhjuseid teiste linnadega (joonised 4A-4E), siis käiakse Tallinnas peamiselt just ametiasjus ja komandeeringutes, tuttavate-sugulaste külastamise, kultuuri- ja meelelahutusürituste külastamise eesmärgil; samuti ostureisidel ja ravireisidel. Keskmisest oluliselt vähem külastatakse Tallinna aga läbisõidu, huvireiside ja puhkusereiside eesmärgil.

Võrreldes möödunud aastaga on enim suurenenud Tallinnas tuttavate, sugulaste külastajate (6% võrra) ning kultuuri- ja meelelahutusüritustel käijate (6% võrra) osakaal. Suurenenud on ka Tallinnast läbisõitjate (4% võrra) ja huvireisidel käinute (2% võrra) osakaal. Vähenenud on ostureisidel (4% võrra), ravireisidel (2% võrra) ja ametiasjus käinute osakaal (2% võrra).

Kui Lääne-Eesti elanikke on toonud Tallinnasse peamiselt kultuuri- ja meelelahutusüritused, siis Põhja-Eesti elanikke peamiselt ostureisid. Kesk-Eesti elanikke on Tallinnasse toonud nii tuttavate-sugulaste külastamine, kultuuriüritused, huvi-, ostu- ja ravireisid.

Nooremad inimesed on linna külasthanud eeskätt ostureiside tõttu, keskealised aga ametiasjus ja eakamad tuttavate-sugulaste külastamiseks. Lisaks on Tallinnas puhkusreisil käijate seas keskmisest enam 15-29 aastaseid, tuttavate-sugulaste külastajate hulgas 60-74 aastaseid ja läbisõidul olijate seas 50-59 aastaseid.

Soo lõikes olulisi erinevusi külastuste eesmärkides ei ole.

Tallinnale antud **üldhinne** 5-pallisel skaalal on 3,85 – see on 0,1 palli võrra madalam kui 2005. ning 0,08 palli võrra madalam kui 2004. aastal (joonis 6). Selle tulemusega on Tallinn üldhinde poolest linnade pingereas üheteistkümnendal kohal, olles samal positsioonil kui aasta varem.

Tallinnale antud hinded jagunesid järgnevalt (n=471):

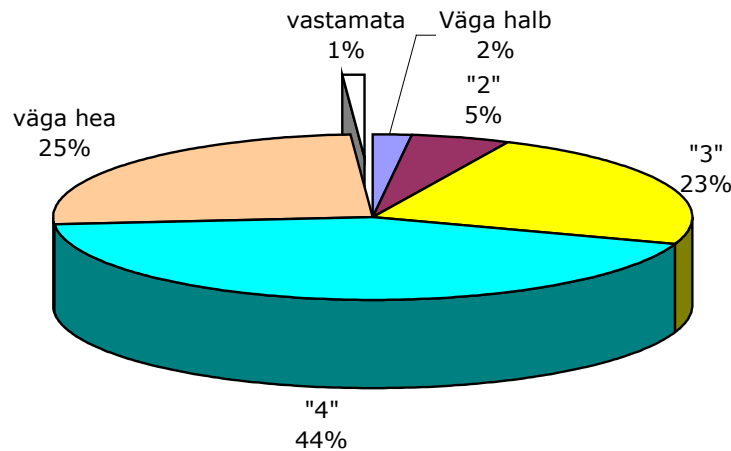

Nagu näha hinnati Tallinna kõige sagedamini hinde "4" vääriliseks (44% külastajatest), seejärel hinde "5" vääriliseks (25%).

Tallinna hindasid keskmisest kõrgemalt 15-19 aastased, muulased ning peamiselt Ida-Virumaa elanikud. Hariduse, sissetuleku ega soo osas ei olnud olulisi erinevusi.

Kui eelnevalt (ptk 1.3) vaatlesime külastajate hinnanguid erinevatele teguritele linnade võrdluses, siis nüüd keskendume Tallinna **tegurite pingereale** linna siseselt (joonis 30).

Külastajatelt saab Tallinn kõrgeima hinde linna vaatamisväärsete eest – 5-pallisel skaalal anti sellele keskmiseks hindeks 4,46. Kõrgelt hinnatakse ka linna majutuskohhti (4,38), linnas toimuvaid/toimunud üritusi (4,36) ja söögikohti (4,31). Madalaimad hinded pälvisid parkimiskorraldus (3,09), linna teede ja tänavate korrashoid (3,17) ning turvalisus linnas (3,25).

Vaadates tulemusi sotsiaaldemograafilistes lõigetes näeme, et erinevaid linna iseloomustavaid aspekte hindasid Tallinna puhul üldjuhul keskmisest kõrgemalt nii 15-19 aastased kui ka 50-59 aastased, pigem keskmise sissetulekuga (4001-6000 krooni kuus) inimesed ning muulased ja peamiselt Kesk-Eesti ja Ida-Virumaa elanikud. Kõige kriitilisemad on Tallinna osas kõige kõrgemasse sissetulekugruppi kuulujad, 20-29 aastased, kõrgharidusega vastajad ning Lääne-Eesti elanikud.

Võrreldes tulemusi eelmise aastaga (joonis 30) on Tallinna erinevatele aspektidele antud hinnangud valdavalt langenud. Kõige enam on langenud hinnang parkimisvõimalustele (0,12 võrra), linna välisilmele (0,11 võrra), liiklemist hõlbustavale märgistusele (0,1 võrra) ning muljele sissesõidust linna (0,1 võrra). Teistele aspektidele antud hinnangud on langenud märkimisväärselt vähem. Tõusnud on hinnangud info kättesaadavusele linna kohta (0,01 võrra) ning majutuskohdadele (0,03 võrra).

Võrreldes tulemusi 2004. aastaga on Tallinn enamus aspektide osas saanud sel aastal oma külastajatelt madalamaid hinnanguid. Enim on halvenenud hinnangud liiklemist hõlbustavale märgistusele (0,21 võrra) ja teede-tänavate korrashoidule (0,15 võrra).

Oluliselt paranenud on hinnang turvalisusele linnas (0,21 võrra).

Linna siseselt madalalt hinnatud tegur ei pruugi konkurentidega võrreldes aga sugugi nõrgaks teguriks osutada ja vastupidi, seega on oluline vaadelda tulemusi ka vastavas kontekstis ehk teiste linnadega võrreldes. Tallinna puhul olid mõned linnasiseselt madalamalt hinnatud tegurid linnade võrdluses väga heal positsioonil.

**Võrreldes teiste linnadega** oli **Tallinna** kõrgeim koht esimene, seda majutuskohtade osas (tabel 1), mis on ka linnasiseselt kõrgelt hinnatud. Teiste linnadega võrreldes hinnati kõrgelt ka vaatamisväärusi (teisel kohal) ja linna söögikohti (kolmandal kohal). Kõige madalam positsioon, mille Tallinn saavutas teiste linnadega võrreldes, oli viimane ja seda nii liiklemist hõlbustava märgistuse, parkimiskorralduse ja teede-tänavate korrashoiu osas, mis ka linnasiseselt olid madalalt hinnatud.

Tallinn asetus **kohapunktide** (ehk kõigi hinnatud tegurite pingeridade keskmise koha) alusel koostatud järjestuses kümnendale positsioonile. Üldhinde alusel asetus Tallinna positsioon madalamale ehk üheteistkümnendale kohale. See näitab, et üldmulje Tallinna linnast on küllastajate meelest pisut halvem, kui hinnangud konkreetsetele linnaga seonduvatele teguritele.

### 3 Puhkuse veetmise viisid

Puhkuse veetmise viise puudutavaid küsimusi küsiti ainult töötavatel inimestel, keda sattus valimisse 565 (56%).

*Küsimus: Kas Teil on olnud või on tulemas sellel aastal puhkus?*

2006. aasta augusti lõpuks oli **puhkusel olnud** 49% töötavast elanikkonnast, seejuures 12% oli plaanis sel aastal veel puhata. Augusti lõpu seisuga polnud veel puhanud, kui plaanis siiski puhkusele minna 7%.

Sel aastal puhkust tõenäoliselt mitte välja võtvaid töötajaid on 7%. Harvem on mitte-puhkajate seas naised, 15-19 aastaseid ning Tallinna elanikke.

*Küsimus: Mis kuus Te sellel aastal puhkate(puhkuse alguskuu)?*

Järgmisel joonisel on toodud, millistel **kuudel** töötavad inimesed on puhanud või plaanisid puhata (n=565):

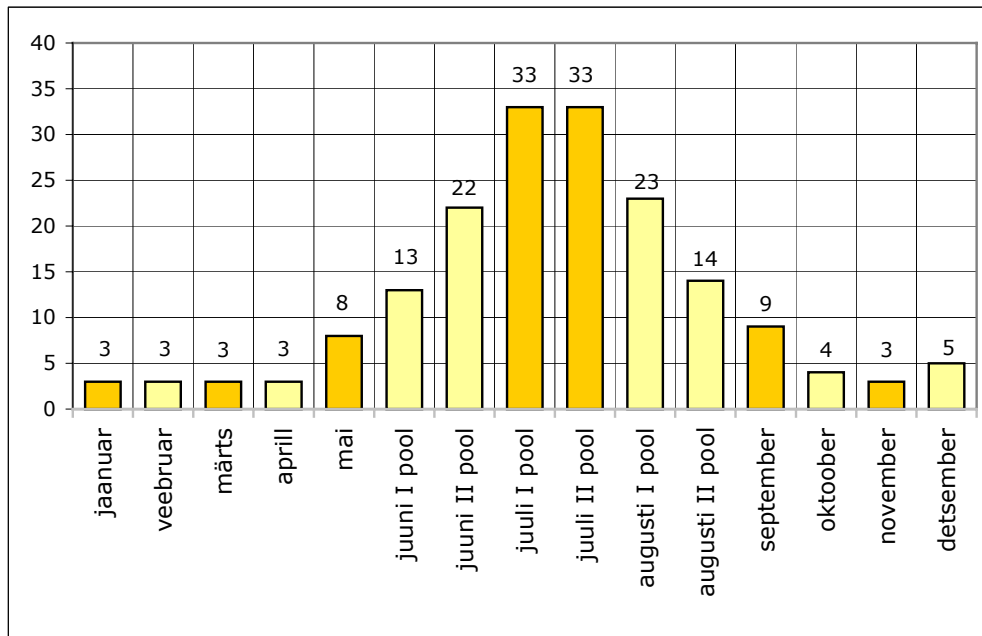

On ilmselge, et Eesti tingimustes puhatakse eelkõige suvekuudel, neist kõige enam juulis. Pea võrdselt populaarsed puhkuskuud on ka juuni ja august. Juuli esimesel poolel on puhanud sagedamini madalamasse sissetulekugruppi kuulujad ning Kesk-Eesti elanikud, juuli teisel poolel pigem kõrgema haridustasemega ning Lääne-Eesti elanikud.

Kui jätta kõrvale suvekuud, siis on aasta esimeses pooles eelistatuimaks puhkuskuuks mai (8%), teises pooles aga september (5%).

*Küsimus: Kuidas te oma puhkust tavaliselt planeerite, kas ...?*

Järgneval joonisel on näha, **kuidas** töötavad inimesed oma **puhkusepäevi tavaliselt välja võtavad** (n=565):

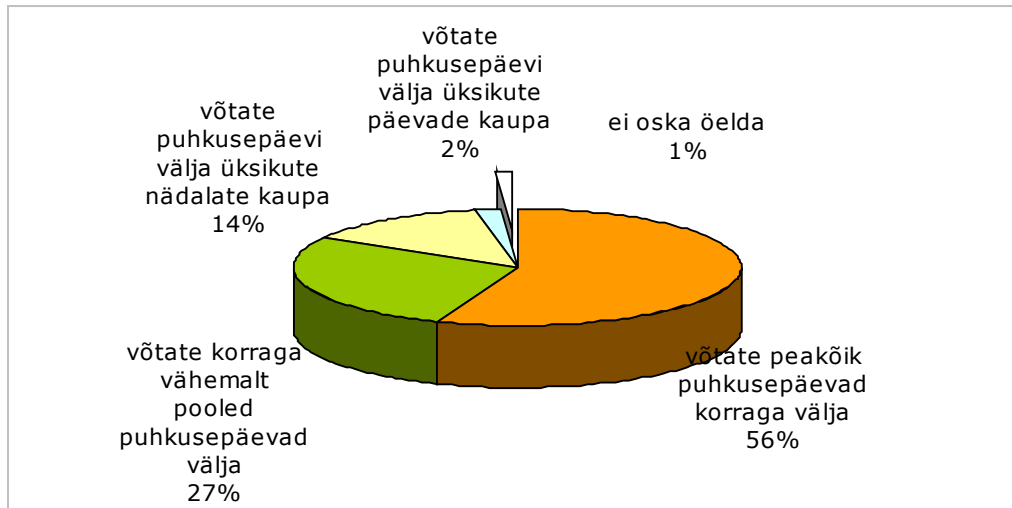

Nagu näha võtavad veidi enam kui pooled töötajad oma puhkusepäevad kõik korraga välja, natuke enam kui neljandik võtab korraga välja vähemalt pooled puhkusepäevad. Korraga võtavad puhkuse välja sagedamini naisterahvad, kõige nooremaste ja kõige vanemaste vanusegruppi kuuluvad inimesed, Ida-Virumaa elanikud ning muulased, madalamasse sissetulekugruppi kuuluvad töötajad. Vähemalt pooled puhkusepäevadest võtavad korraga välja sagedamini kõrgemaste sissetulekugruppi kuuluvad ning Põhja-Eesti elanikud.

*Küsimus: Järgnevalt sooviksite teada, kus Te käesoleval aastal peamiselt puhkasite/puhkate?*

Järgneval joonisel on näha, **kus** töötavad inimesed peamiselt **puhkasid või kus neil on plaanis puhata** (n=565).

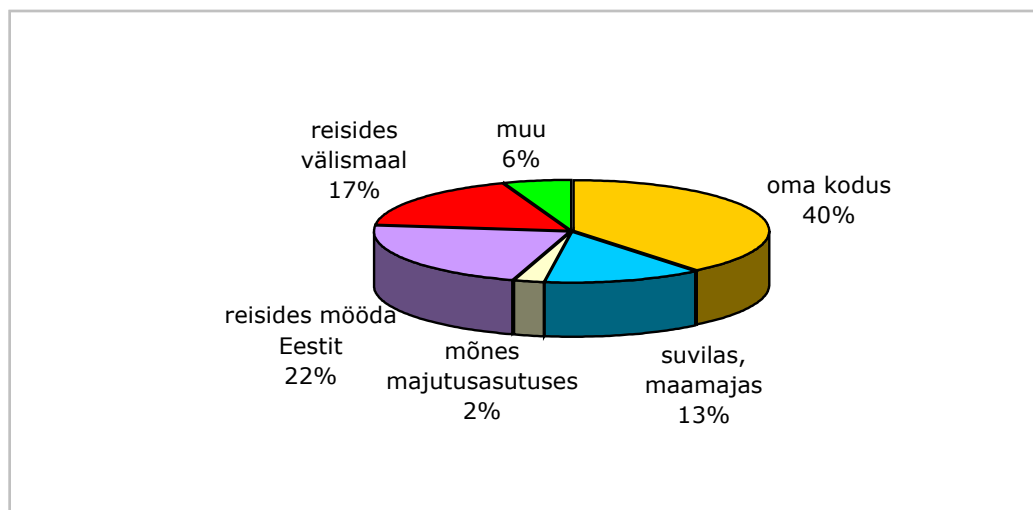

Palusime vastajail nimetada kõik peamised selleaastased **puhkuse veetmise kohad**. Vastused olid ette antud, võimalik oli märkida mitu vastust.

Selgus, et levinuim viis oma puhkuse veetmiseks on kodu (63%) või suvila, maamaja (21%). Enam kui kolmandik (36%) eestimaalastest veedab oma puhkuse peamiselt mööda Eestit ringi reisides ja 28%

eelistab puhkust veeta välismaal reisis. Väga tagasihoidliku tähtsusega (4%) on puhkamine mõnes majutusasutuses. 9% vastajaist nimetas mõnda muud puhkuse veetmise viisi.

Kodus veedavad oma puhkuse keskmisest sagedamini üle 39-aastased, pigem madalama hariduse ning madalama sissetulekuga inimesed ning Lääne- ja Kesk-Eesti elanikud. Suvilas veedavad oma puhkuse peamiselt kuni 19-aastased ning kõrgema haridustasemega inimesed.

Mida kõrgem on sissetulek, seda enam veedetakse puhkus nii Eestis kui mujal reisis. Puhkust veedavad Eestis ringi reisis peamiselt kuni 29-aastased, kõrgema haridustasemega, Kesk- ja Lõuna-Eesti elanikud ning eestlased. Välismaal reisimine on võrreldes eelmise aastaga oluliselt populaarsemaks muutunud. Välismaal reisis veedavad puhkust peamiselt muulased ning Tallinna elanikud, samuti kõrgema haridustasemega inimesed.

## MITMETELLIJA-UURINGUTE KASUTAMISREEGLID

- Mitmetellija-uuringute (MTU) kasutamise reeglid on koostatud Turu-uuringute AS-i poolt. Reeglitest kinnipidamine on kohustuslik kõigile mitmetellijauuringute andmete kasutamise õiguse ostjatele.
- Mitmetellijauuringu andmestik on Turu-uuringute AS-i omand ja klientidele müüakse informatsiooni kasutamise õigust.
- Mitmetellijauuringu andmete kasutamine ja avaldamine peab olema kooskõlas Mitmetellijauuringu kasutamise reeglitega, Konkurentsiseadusega, Rahvusvahelise Turundus- ja Ühiskonnauuringute Reeglistikuga (ICC/ESOMAR) ning järgima ärietikat.
- Mitmetellijauuringute andmete kasutamise õiguse ostjatel on keelatud MTU aruannete või selle osade laenamine, loovutamine või kopeerimine edasimüügi või tasuta levitamise eesmärgil. Lubatud on teha MTU aruannetest või selle osadest koopiaid kasutamiseks oma asutuses või ettevõttes.
- MTU andmete kasutamisel ja avaldamisel tuleb ära märkida uuringu nimetus, läbiviija (Turu-uuringute AS) ja läbiviimise täpne aeg.
- MTU andmeid kasutades ja avaldades tuleb arvestada statistilist viga. Seetõttu ei või tulemuste avaldamisel liialt rõhutada mitteolulisi erinevusi. Mitteolulised on erinevused, mis jäävad statistilise vea piiridesse, on sellest väiksemad (95% tõenäosusega).
- Ainult MTU andmete kasutamise õiguse ostjad võivad kasutada MTU andmeid oma turundus- ja reklaamitöös. Juhul, kui MTU andmeid kasutab oma töös MTU andmete kasutamise õigust mitteomav ettevõtte või üksikisik, on Turu-uuringute AS-il õigus esitada talle arve vastavalt tekitatud kahju suurusele.

### Mitmetellijauuringute tulemuste avaldamine

- MTU andmete avaldamise eesmärgiks Turu-uuringute AS-i MTU kasutamise õiguse ostjate poolt peab olema ettevõtte enda põhiomaduste ja/või eritunnuste väljatoomine. Võrdlused teiste ettevõtetega ei ole lubatud.
- Võrdlused, mille eesmärgiks on konkurentide halvustamine, on keelatud ka siis, kui neid ei ole nimeliselt mainitud.
- Protsentandmete avaldamisel tuleb ära märkida, millisest sihtrühmast on saadud tulemused arvutatud ja kui suur on antud sihtrühm arvuliselt. Turu-uuringute AS-i MTU tulemuste võimalikke väärkäsitlusi tekitav avaldamine on keelatud.
- Kui lisaks MTU uuringutulemustele avaldatakse lisaks samaaegselt ka muude uuringute tulemusi ( teiste uuringufirmade või ettevõtte enda poolt läbiviidud uuringud), siis peab olema selgelt eristatav, millised andmed on MTU-st ja millised teistest allikatest.

Kui MTU andmete kasutamise õiguse ostja ei ole kindel, kas kavandatav uuringutulemuste avaldamine on vastavuses MTU kasutamise reeglitega, võib ta küsida sellekohast kinnitust Turu-uuringute AS-ist.



## Vastajate profiil

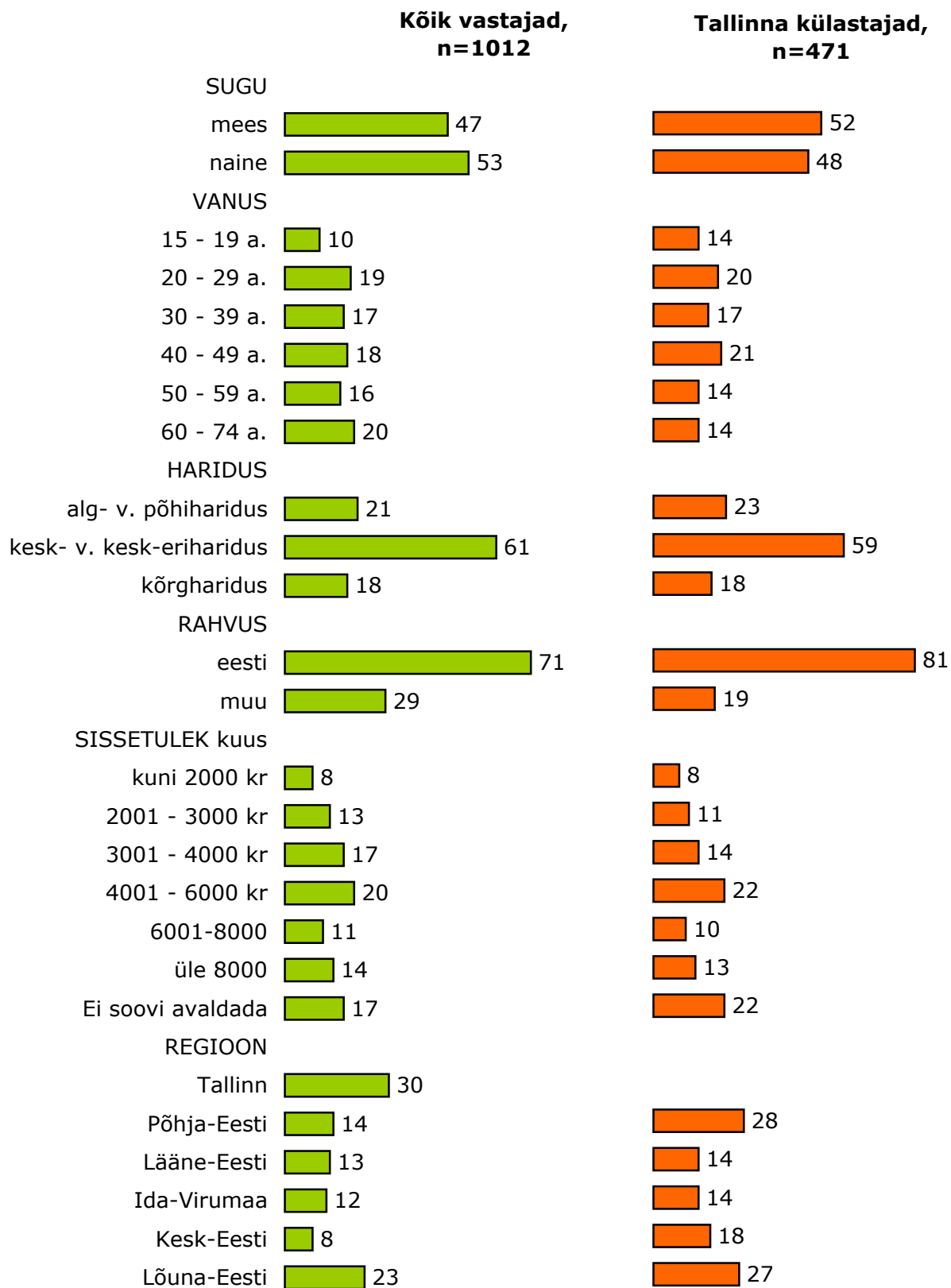

Joonis 2

### Linnade külastatavus Aastate võrdlus

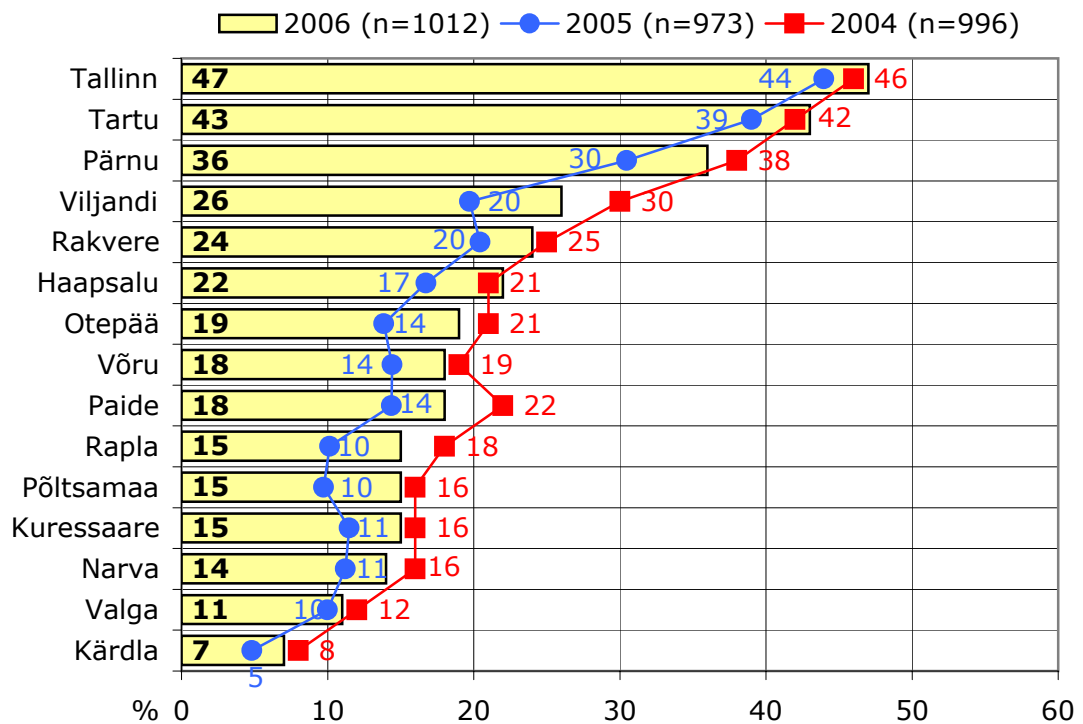

Joonis 3

### Linnade külastussagedus

n=1012

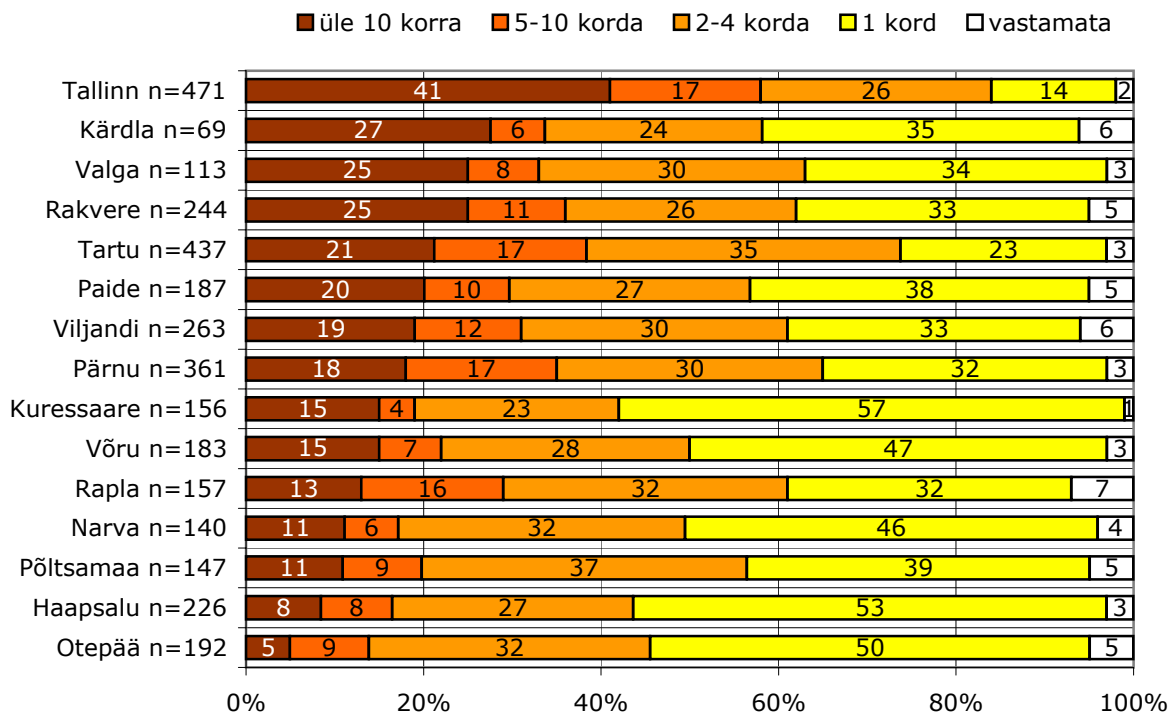

## Linnade külastuse põhjused

n=1012

### Käinud ametiasjus, komandeeringus

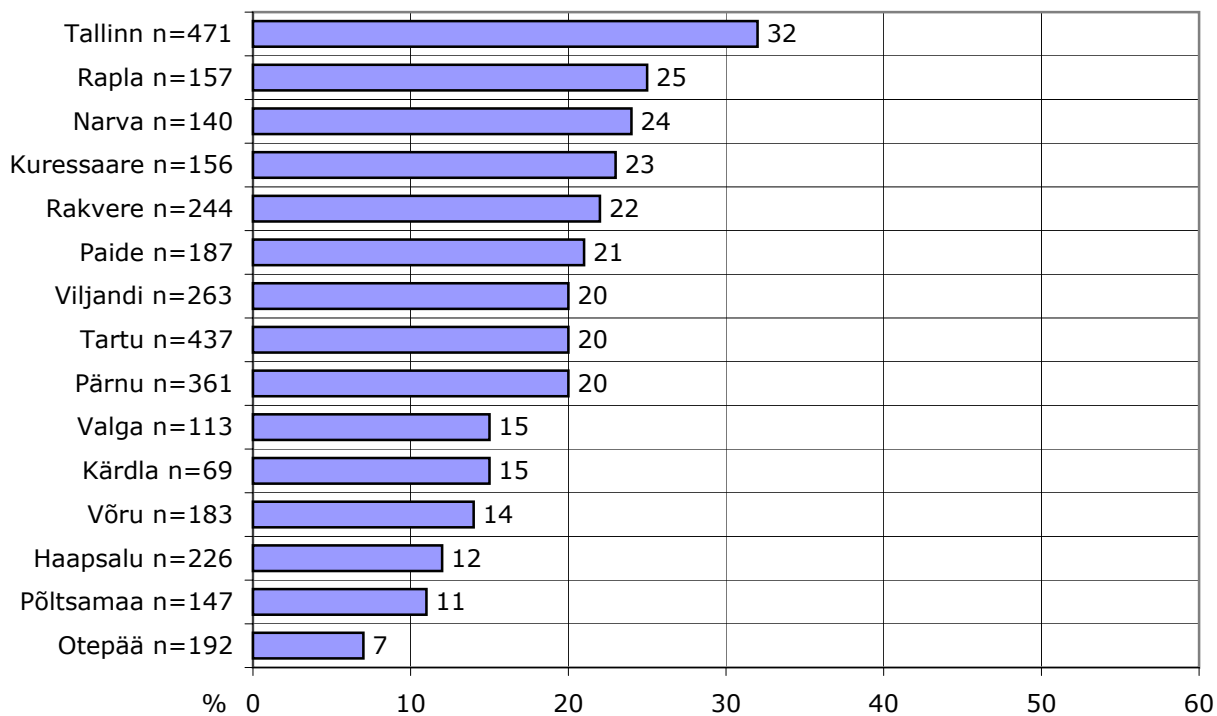

### Külastanud tuttavaid, sugulasi

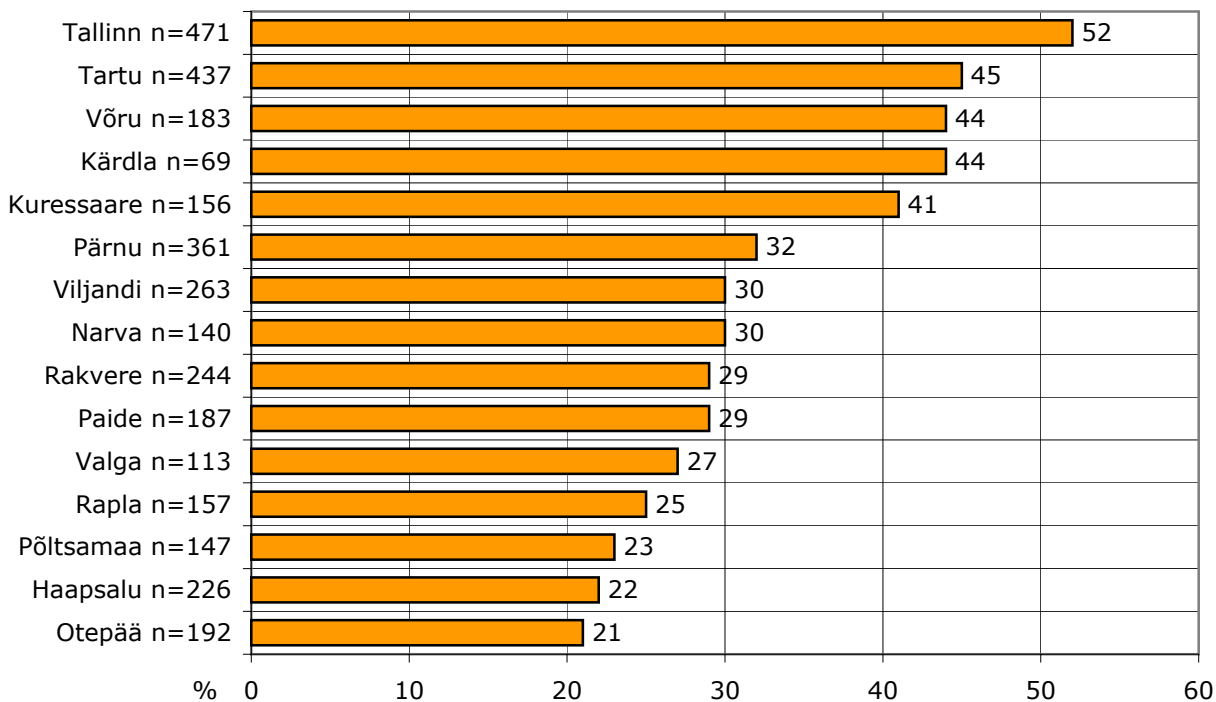

## Linnade külastuse põhjused

n=1012

### Käinud kultuuri- või meelelahutusüritusel

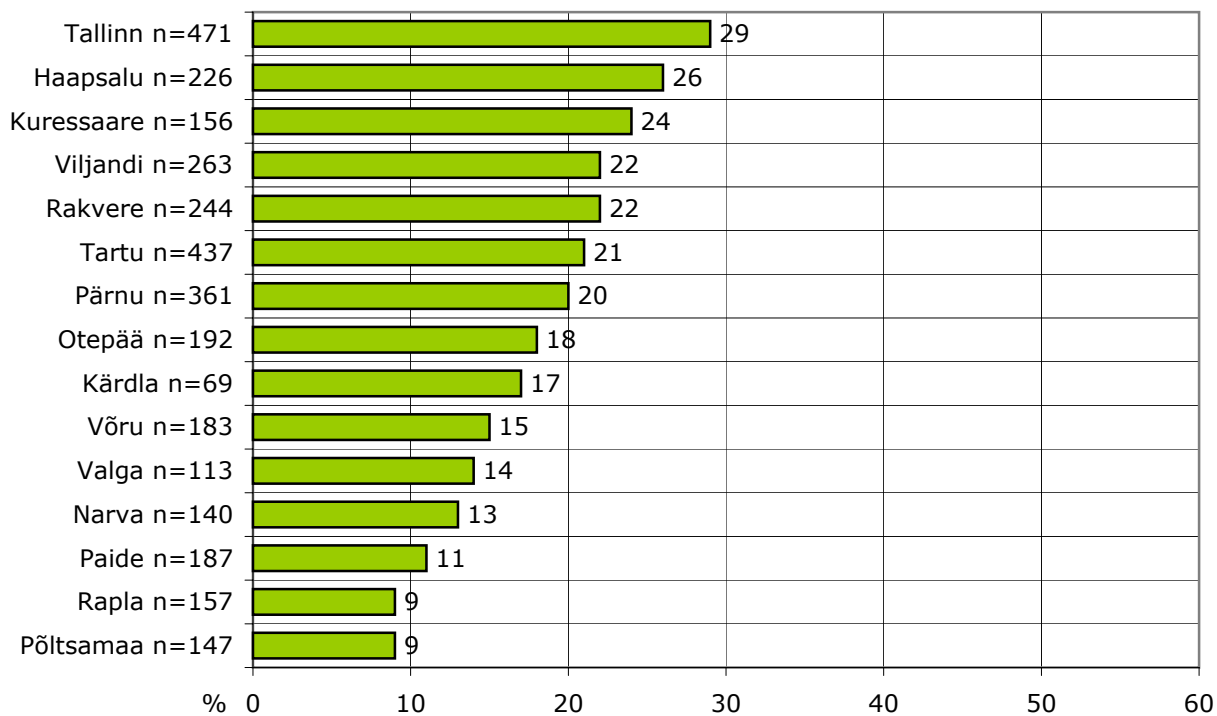

### Käinud spordiüritusel, tegelenud aktiivse harrastusega

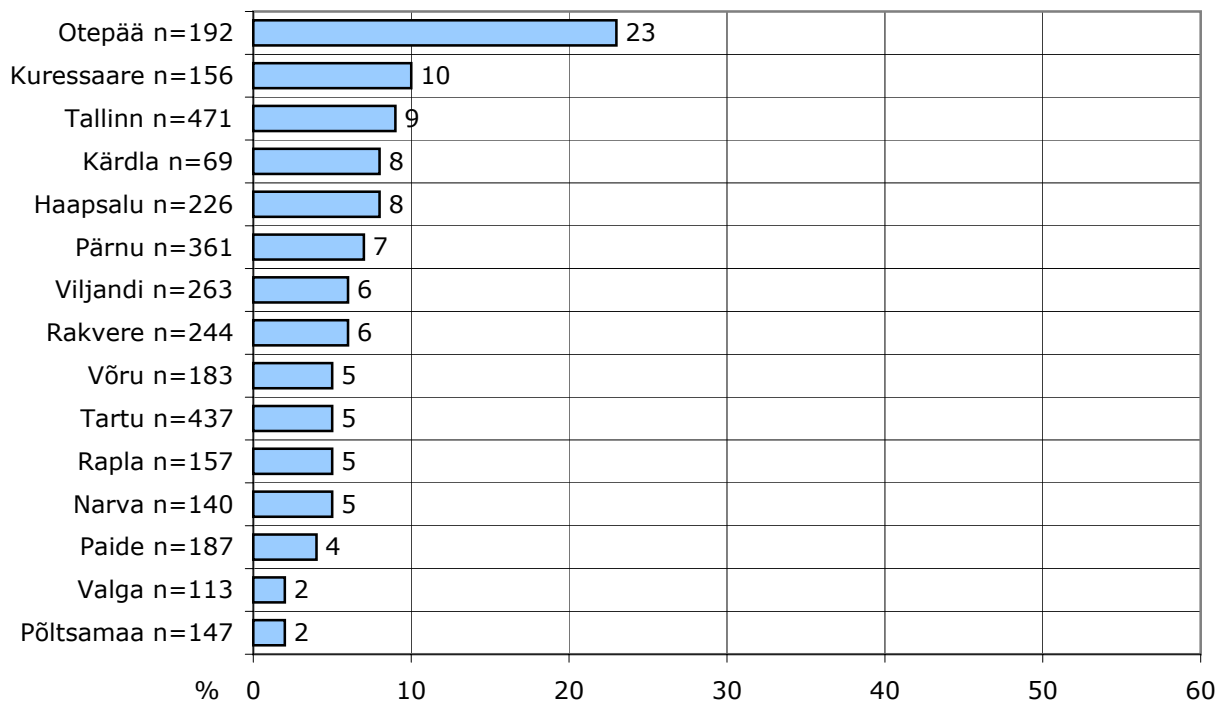

## Linnade külastuse põhjused

n=1012

## Käinud ostureisil (ostud isiklikuks otstarbeks)

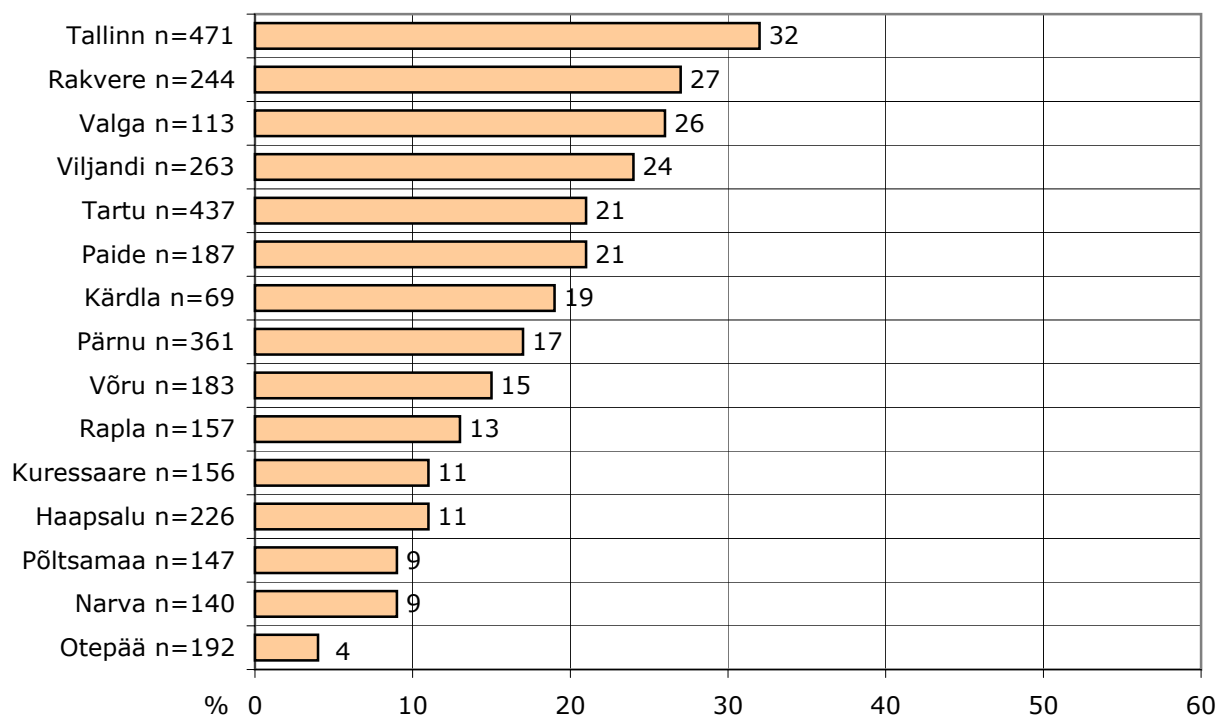

## Käinud ravireisil, arsti juures, sanatooriumis

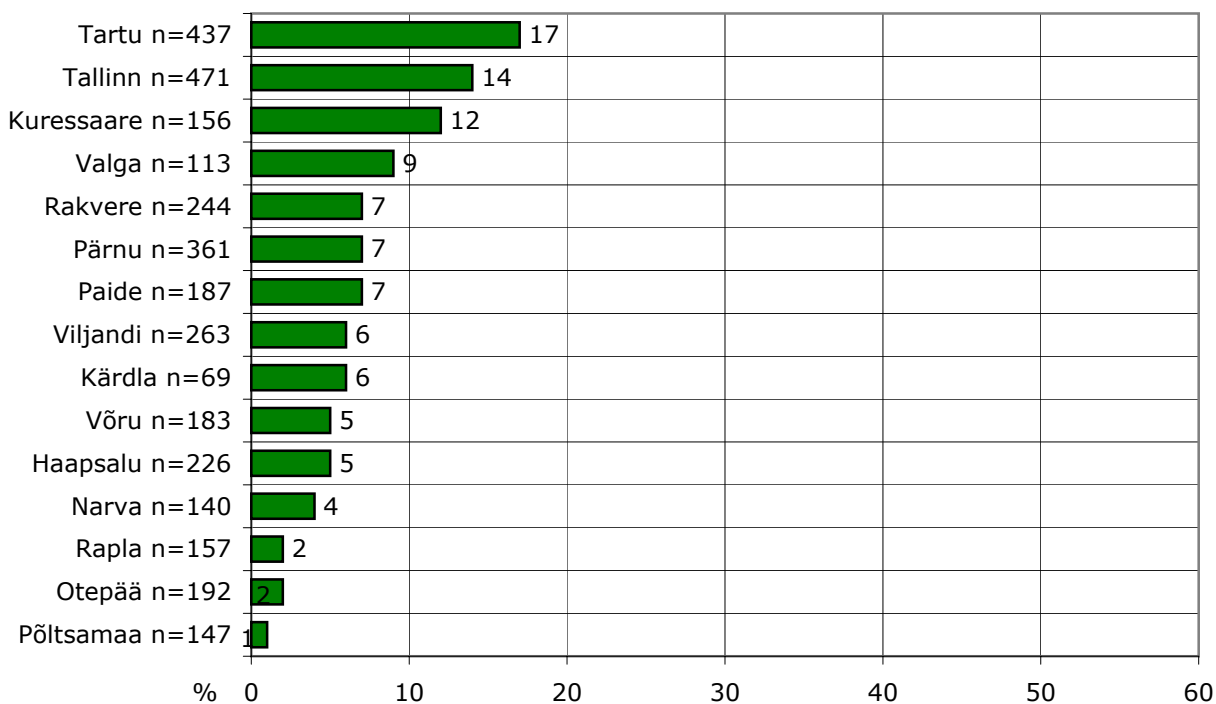

## Linnade külastuse põhjused

n=1012

### Käinud huvireisil, tutvunud vaatamisväärsustega

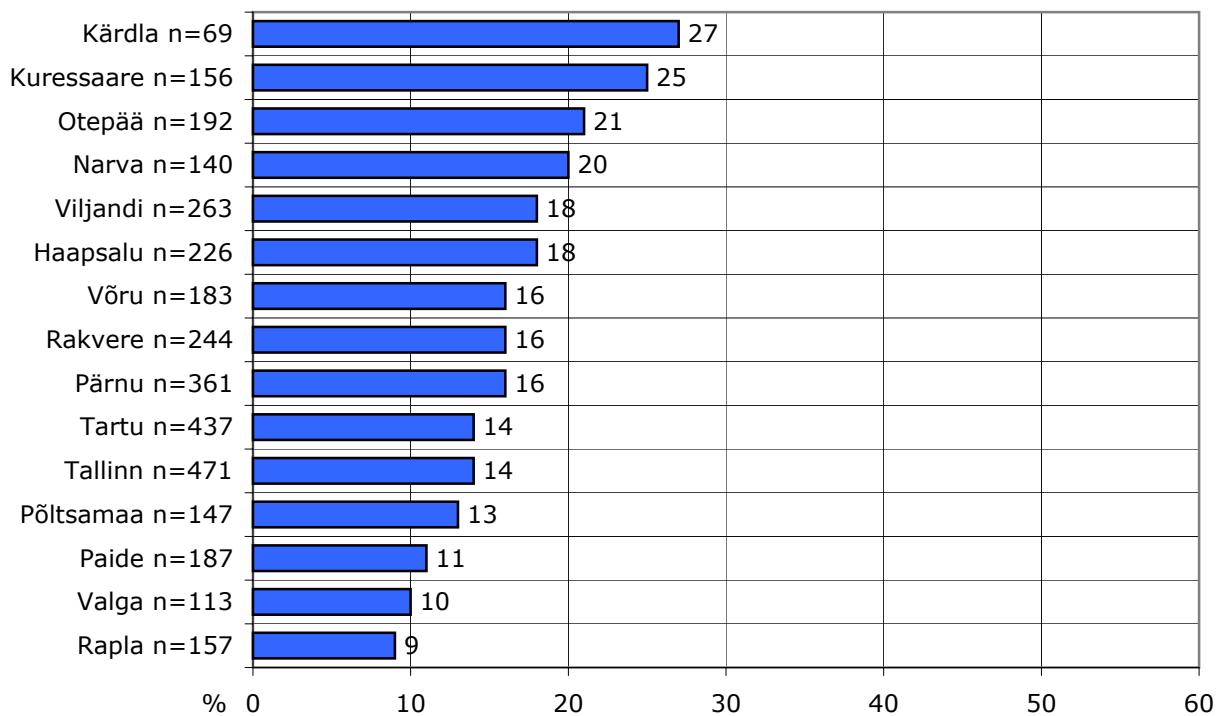

### Olnud puhkamas

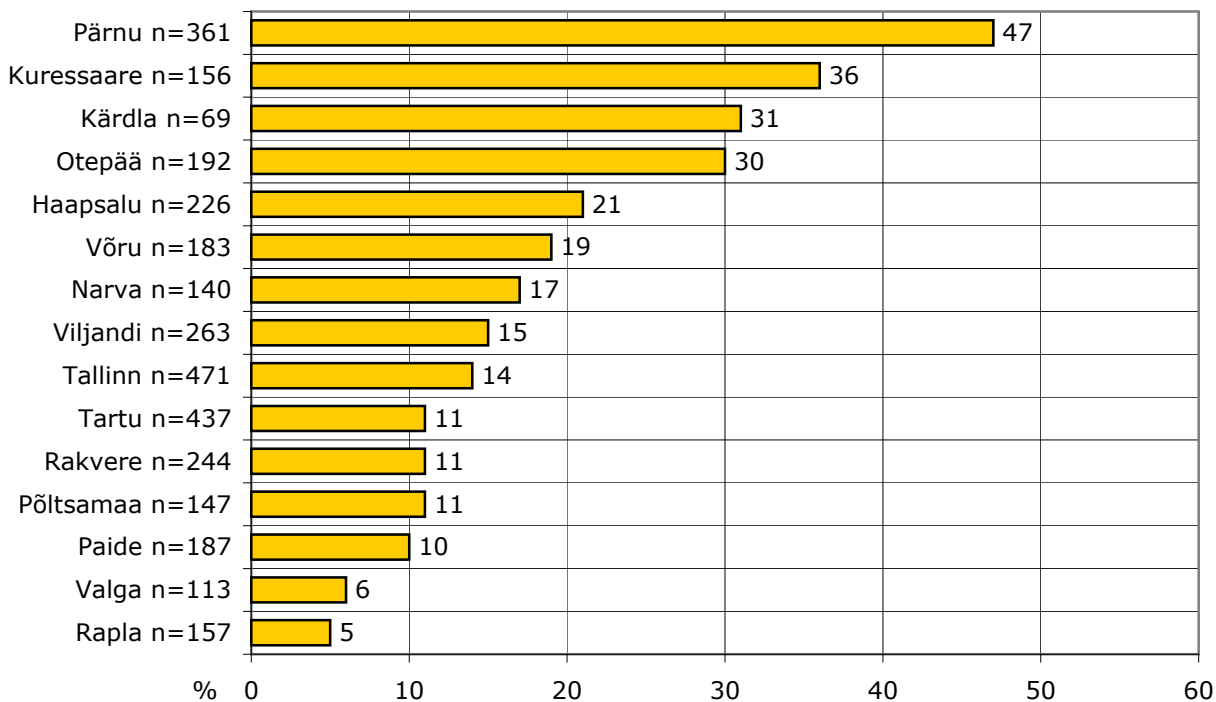

## Linnade külastuse põhjused

n=1012

### Olnud läbisõidul

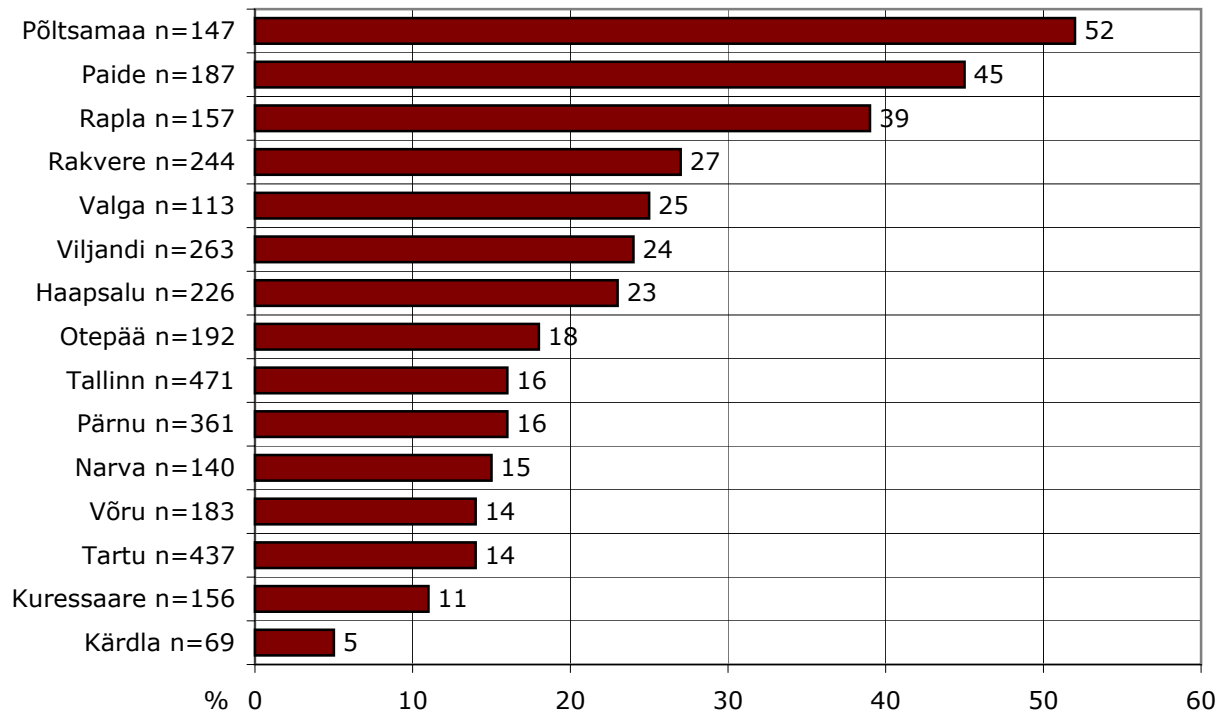

### Käinud muudel põhjustel

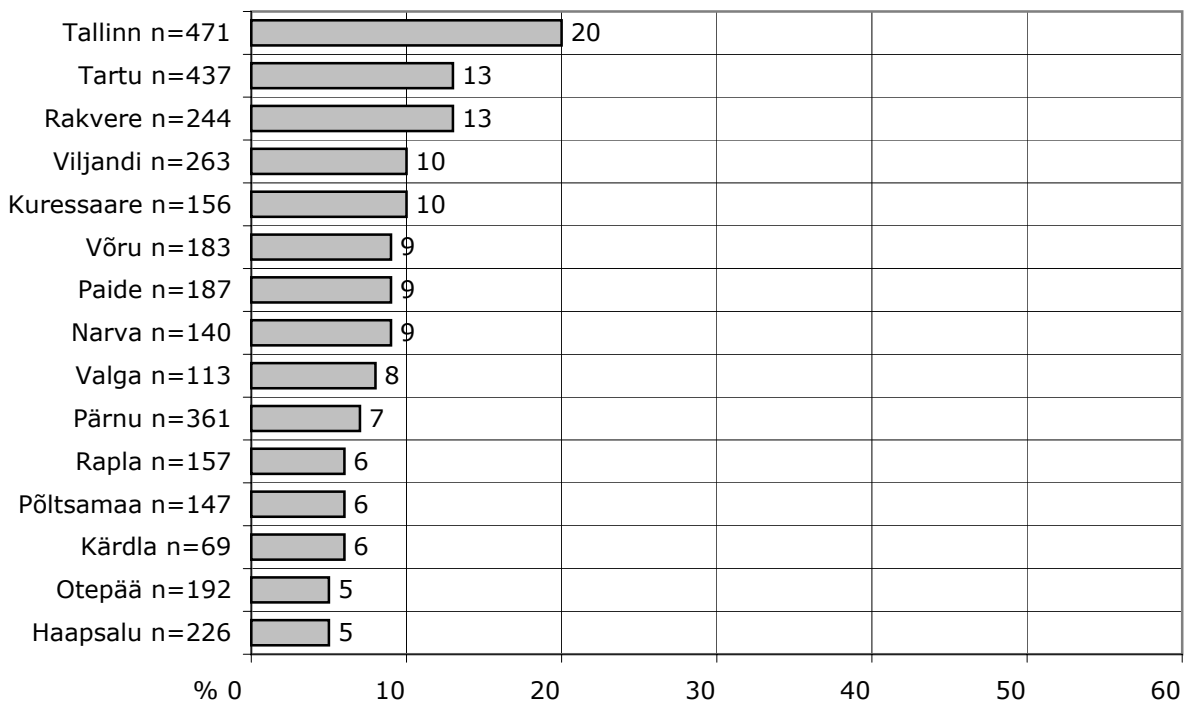

### Tallinna küllastamise põhjused Aastate võrdlus

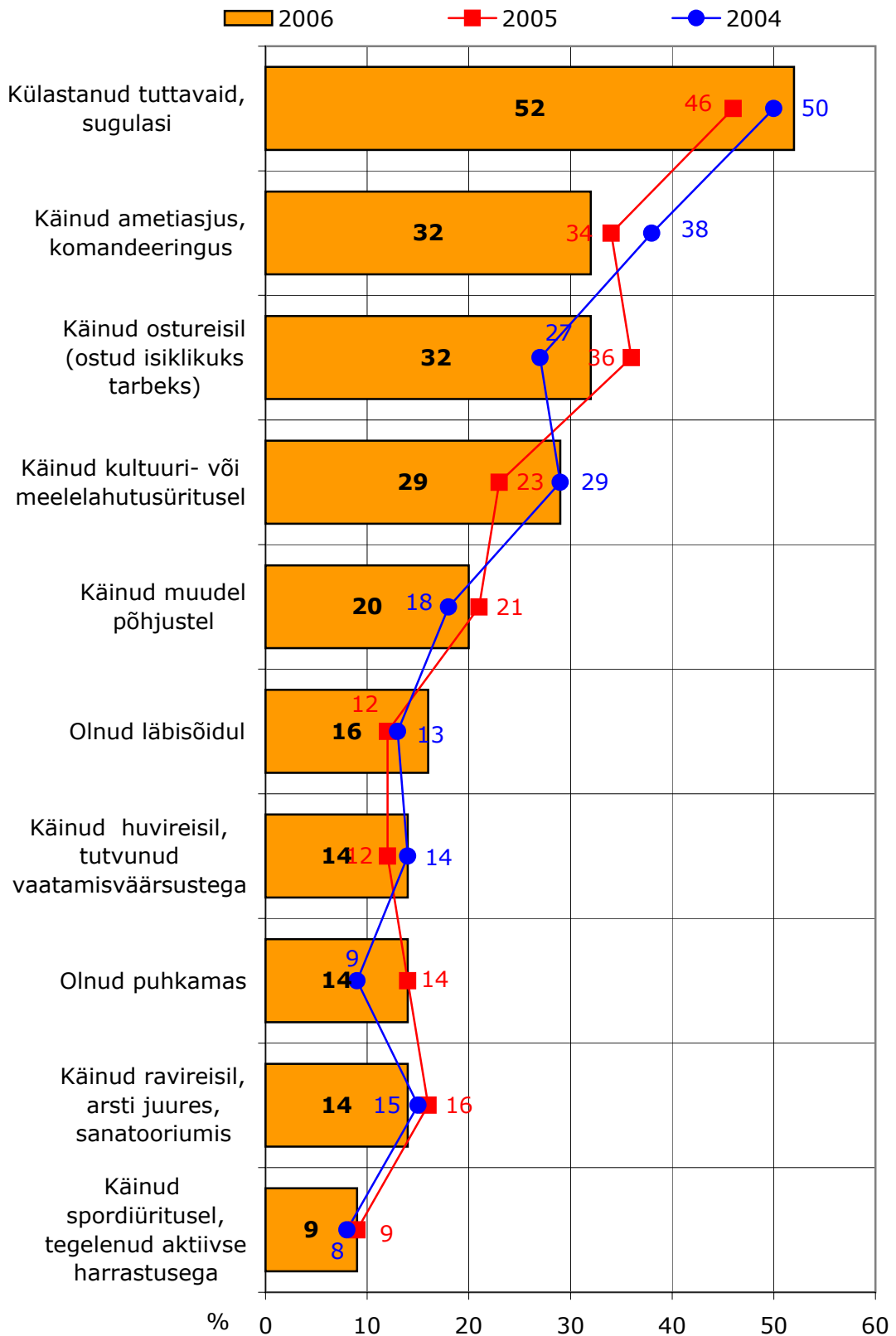



## Üldhinnang linnadele Aastate võrdlus

1=väga halb ... 5=väga hea

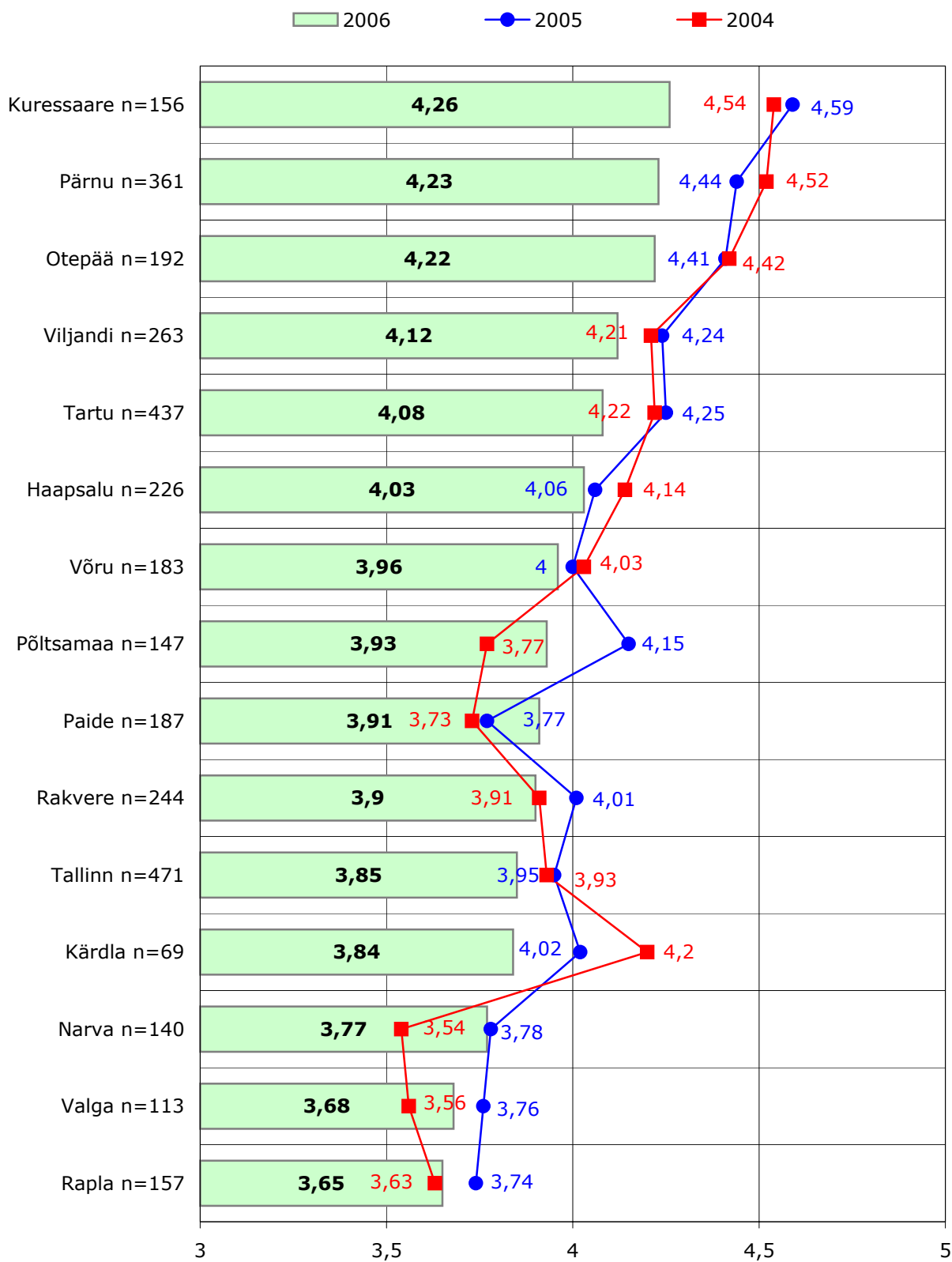

Joonis 7

## Mulje sissesõidust linna

n=1012

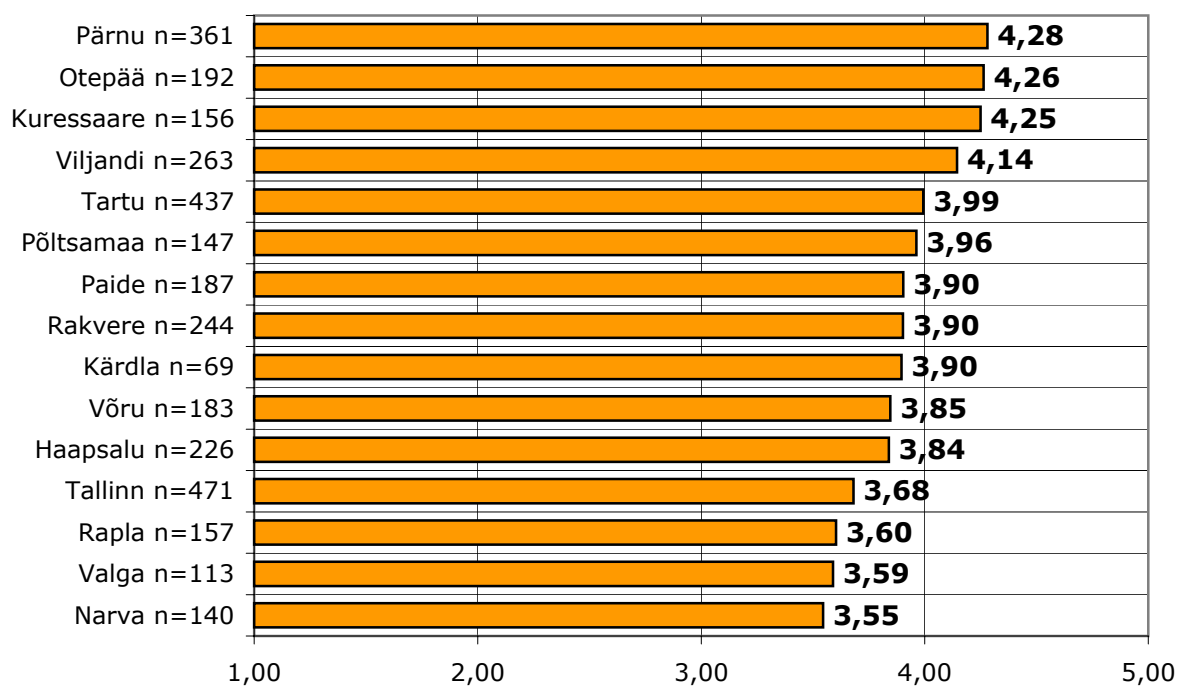

Joonis 8

## Linna välisilme

n=1012

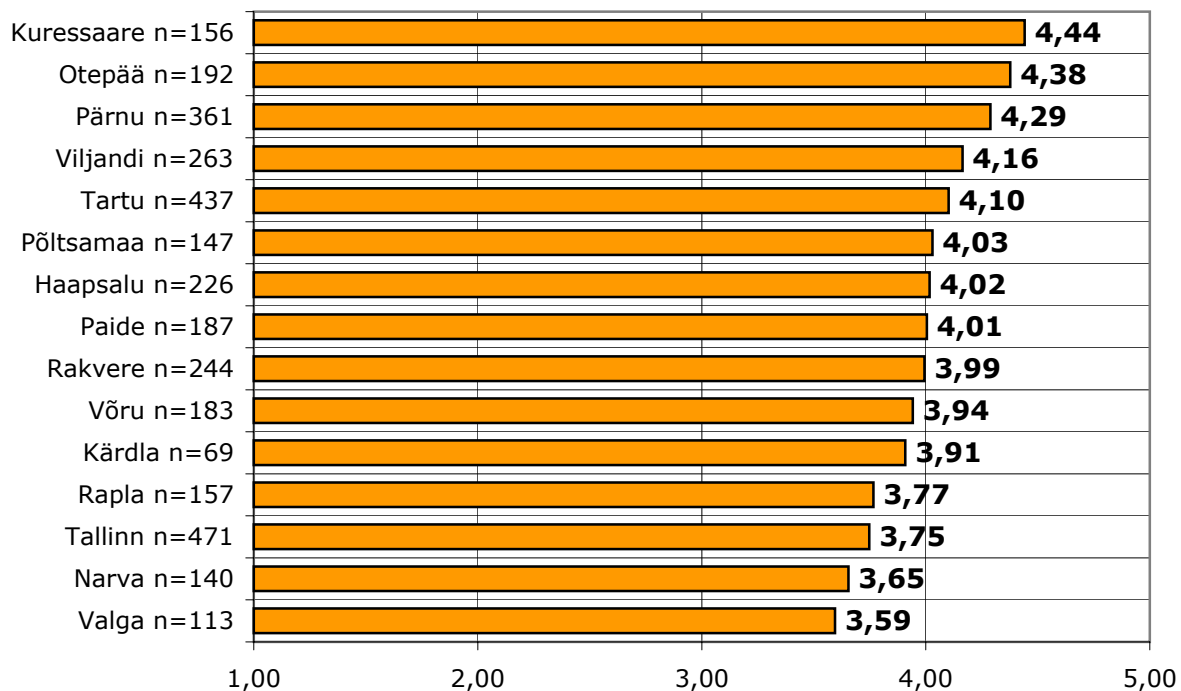

Joonis 9

## Haljasalade, parkide korrashoid

n=1012

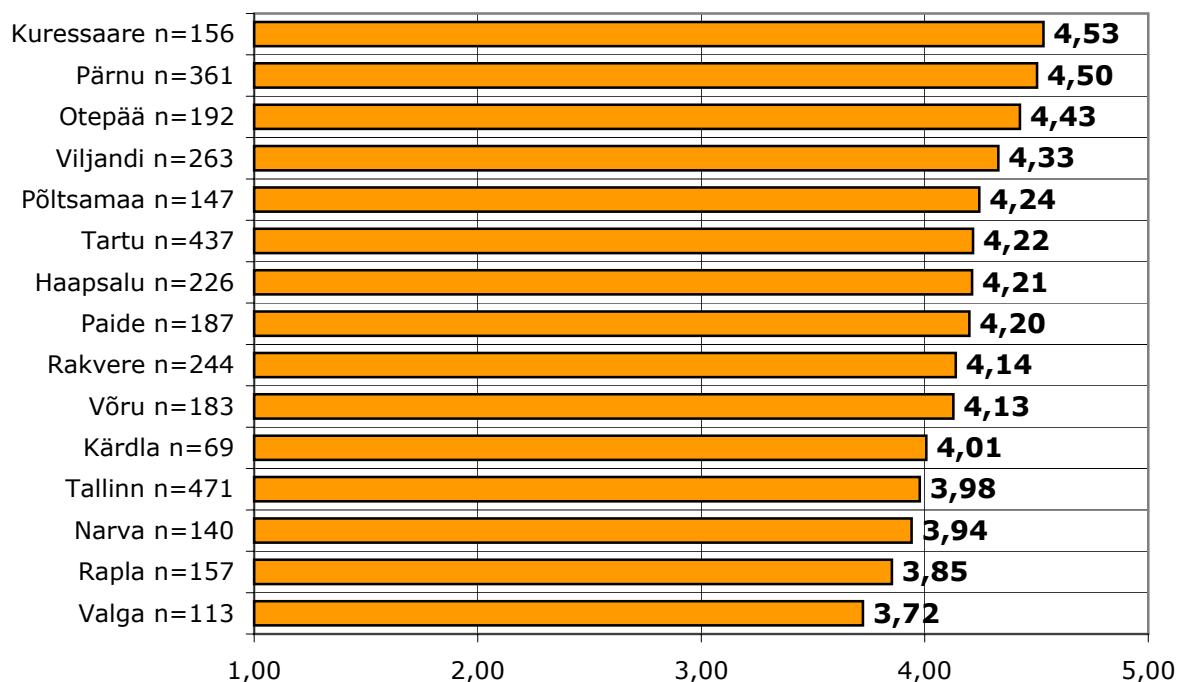

Joonis 10

## Teede ja tänavate korrasolek

n=1012

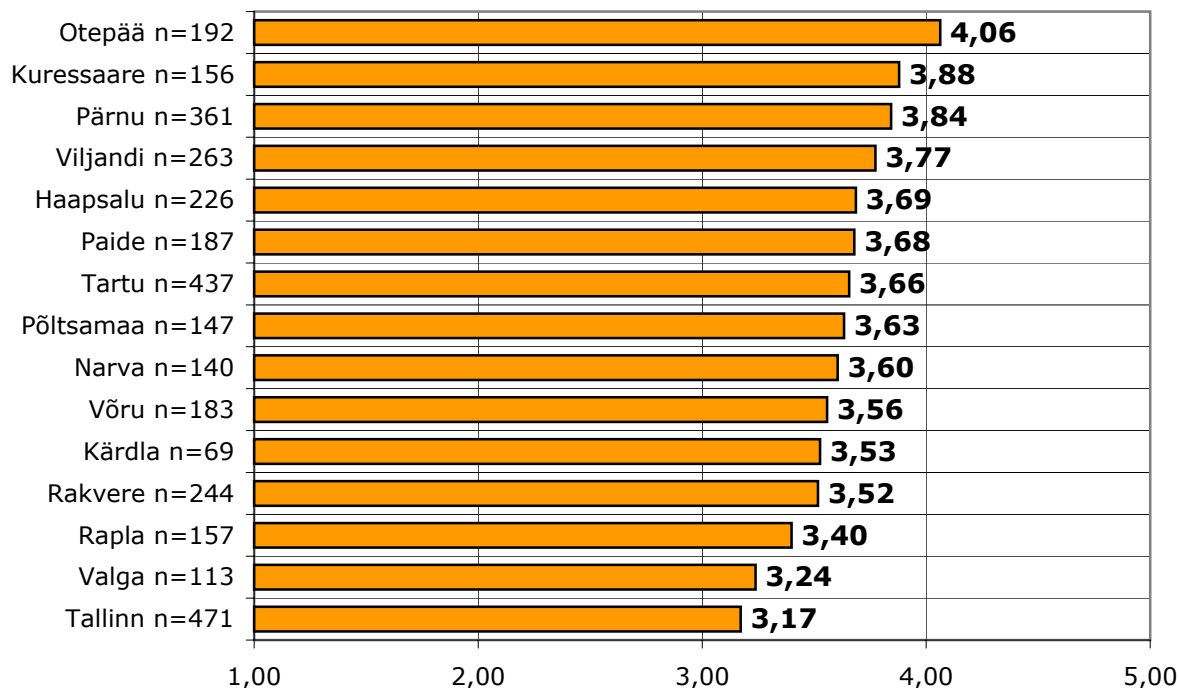

Joonis 11

## Parkimisvõimalused, parkimiskorraldus

n=1012

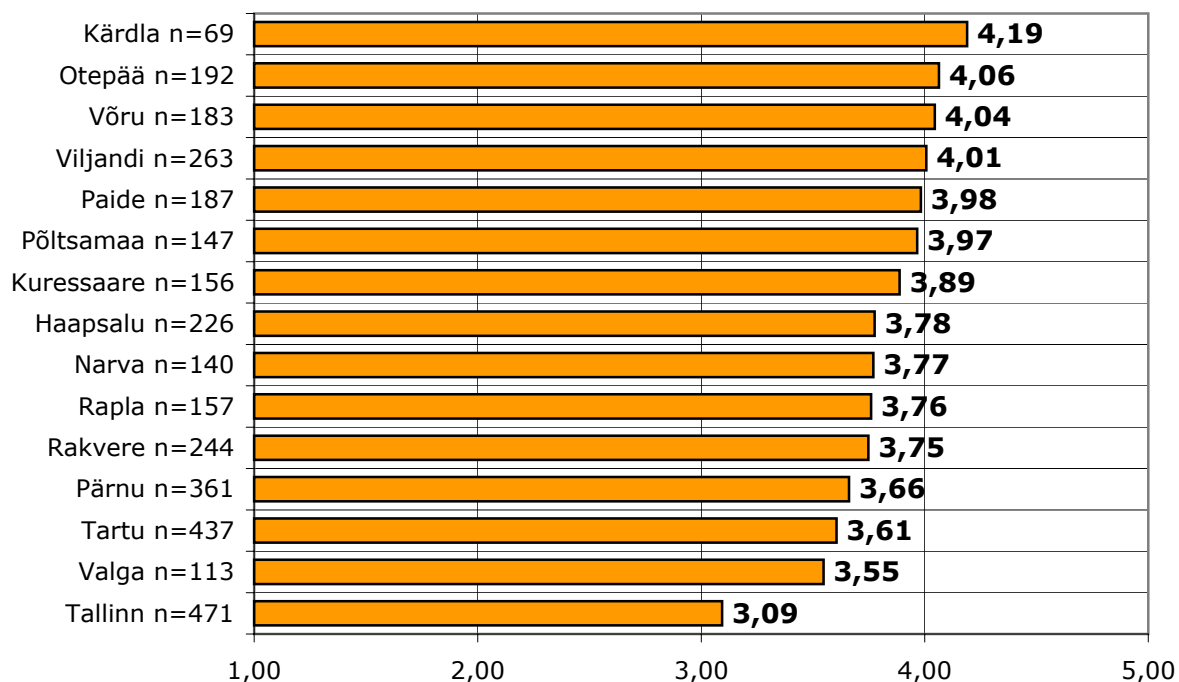

Joonis 12

## Liiklemist hõlbustav märgistus, viidad

n=1012

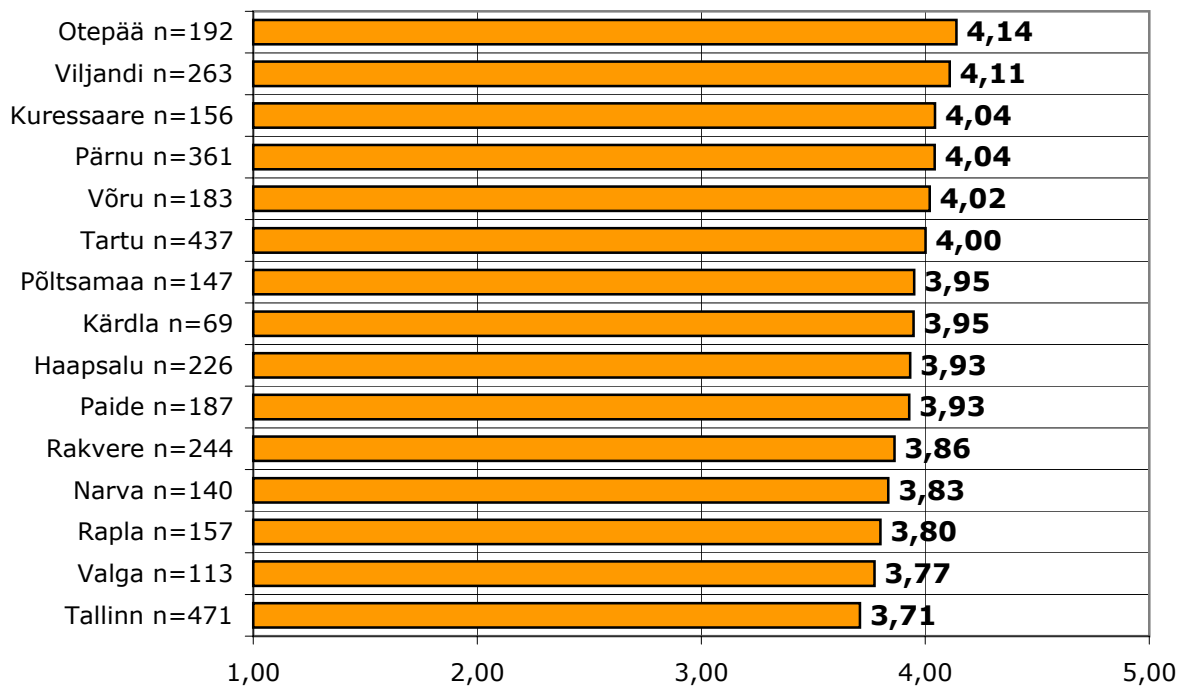

Joonis 13

## Linnas toimuvad/toimunud üritused

n=1012

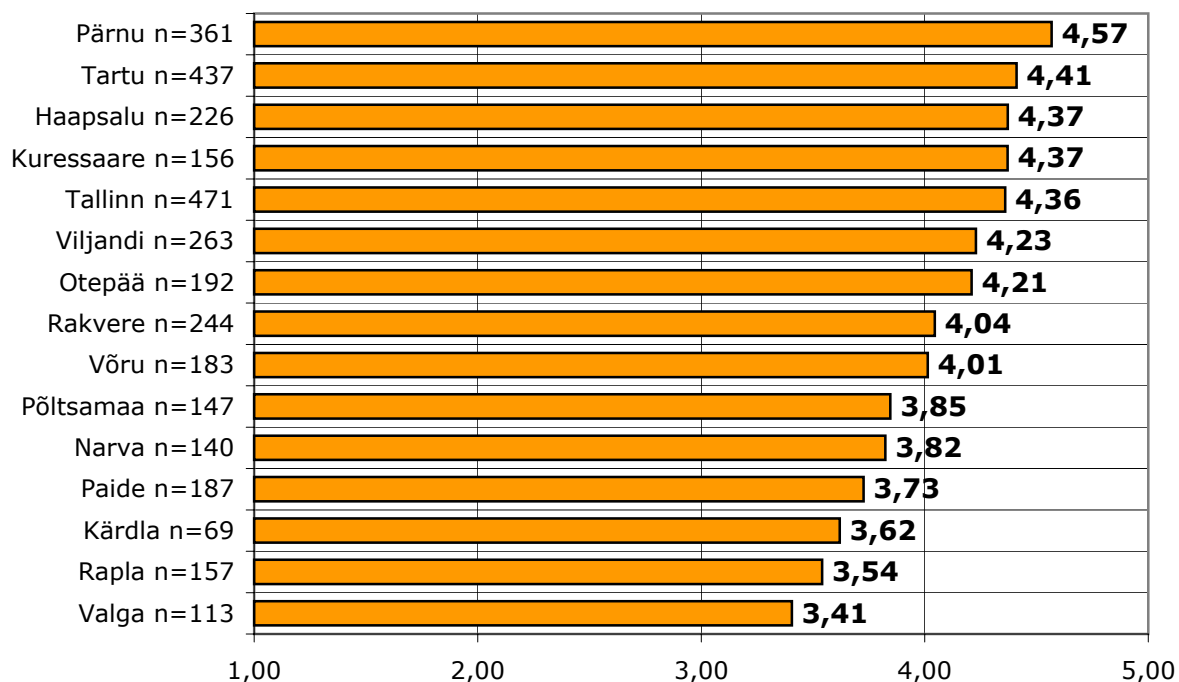

Joonis 14

## Söögikohad

n=1012

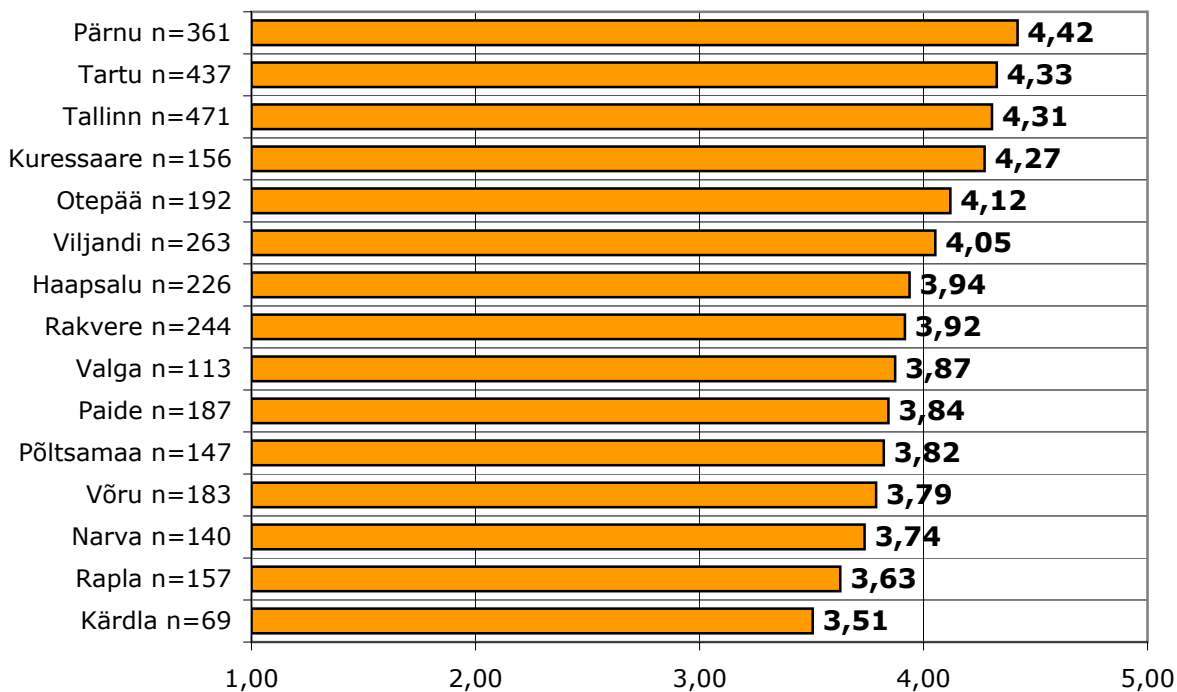

## Majutuskohad

n=1012

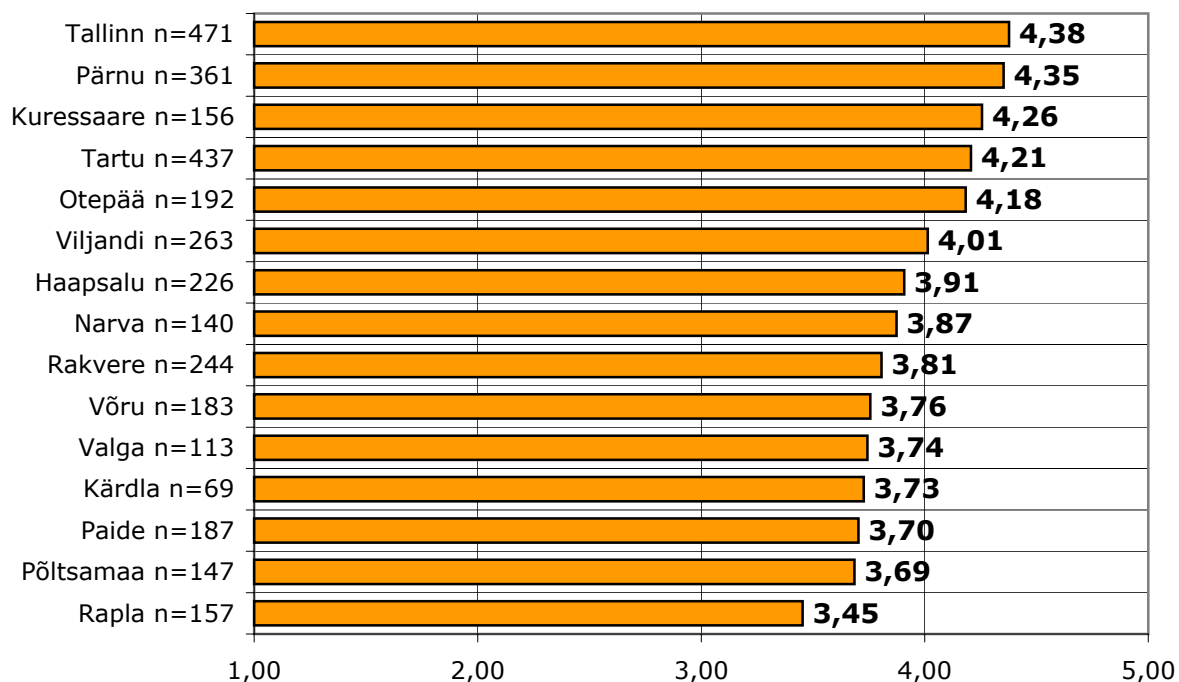

## Linna vaatamisväärsused

n=1012

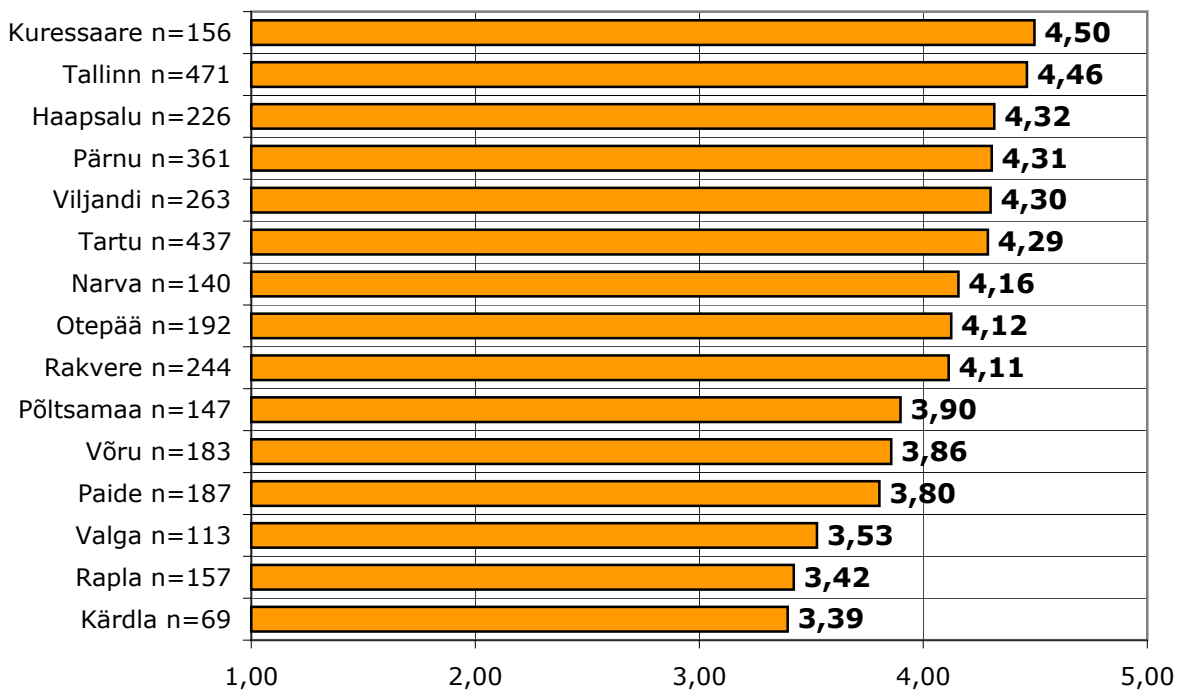

## Randade korrashoid

n=1012

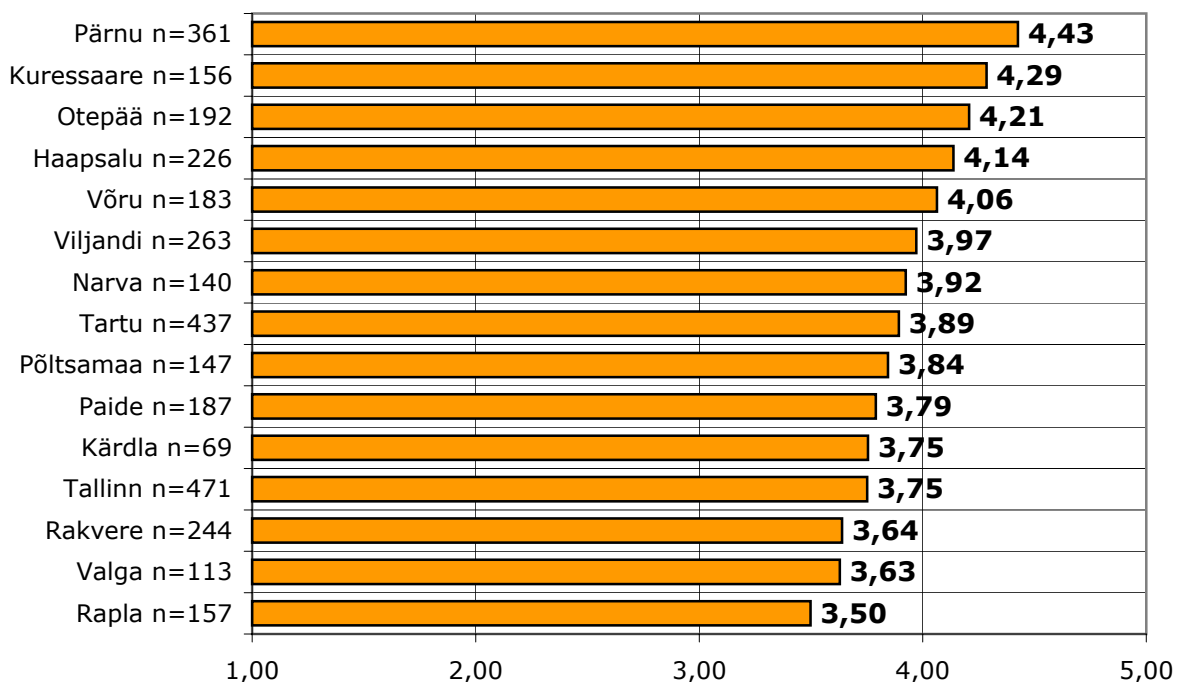

## Turvalisus linnas

n=1012

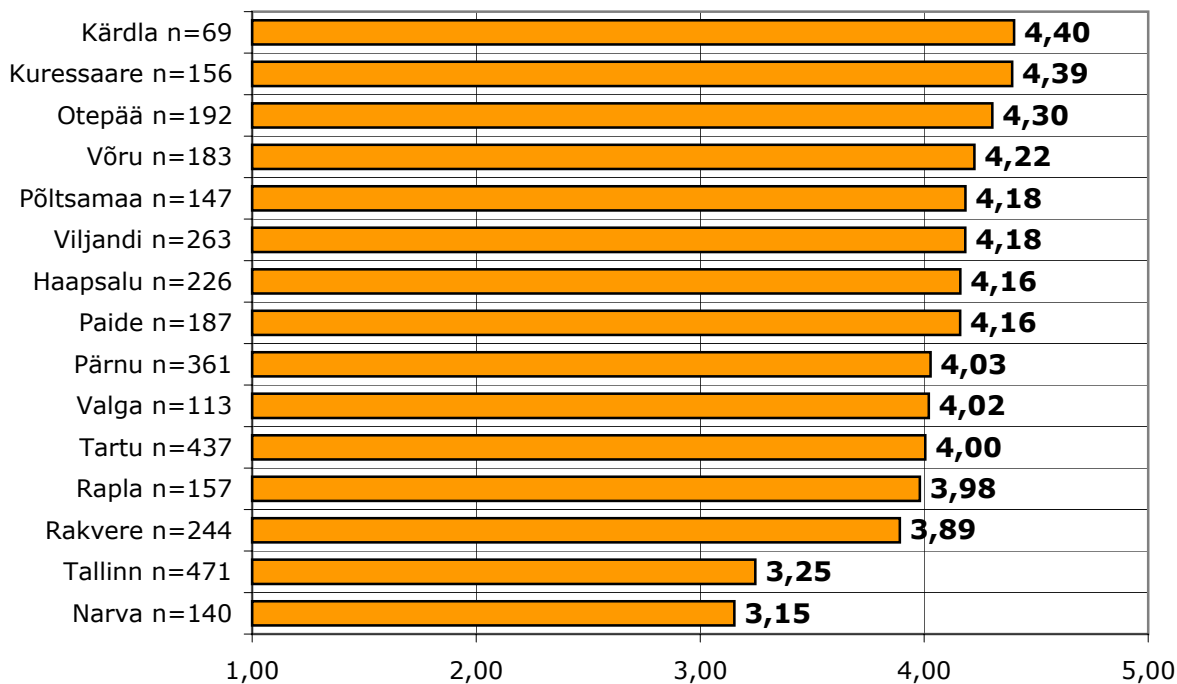

**Informatsiooni kättesaadavus linna kohta**

n=1012

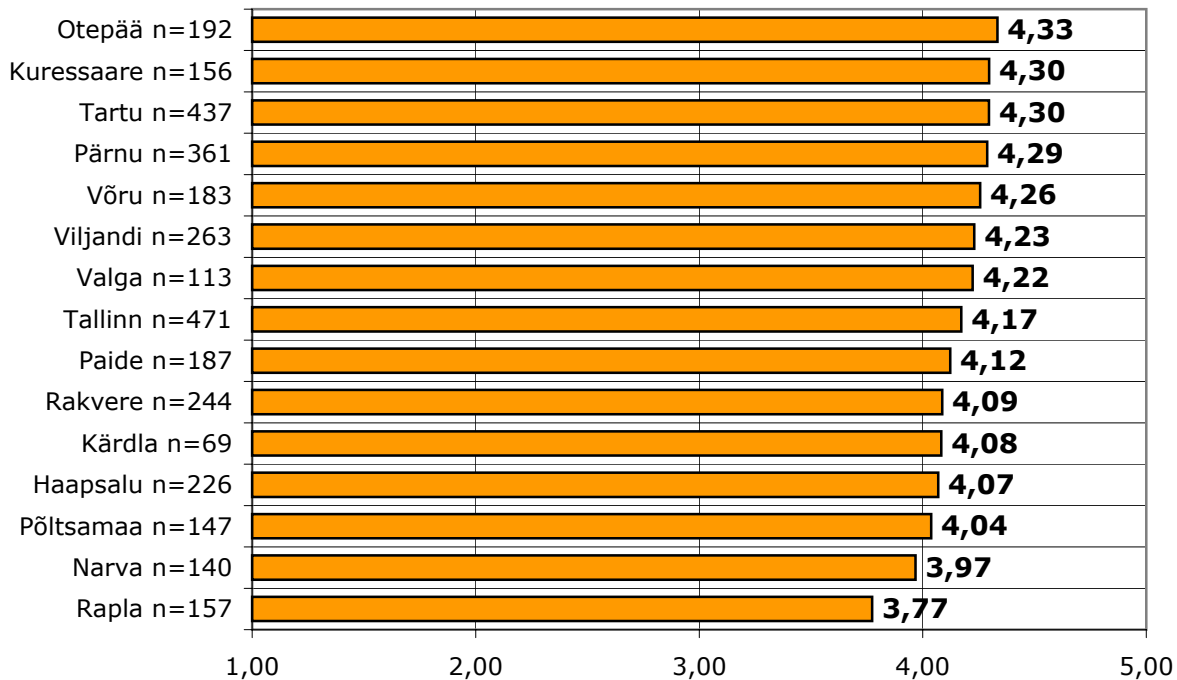



## Haapsalu

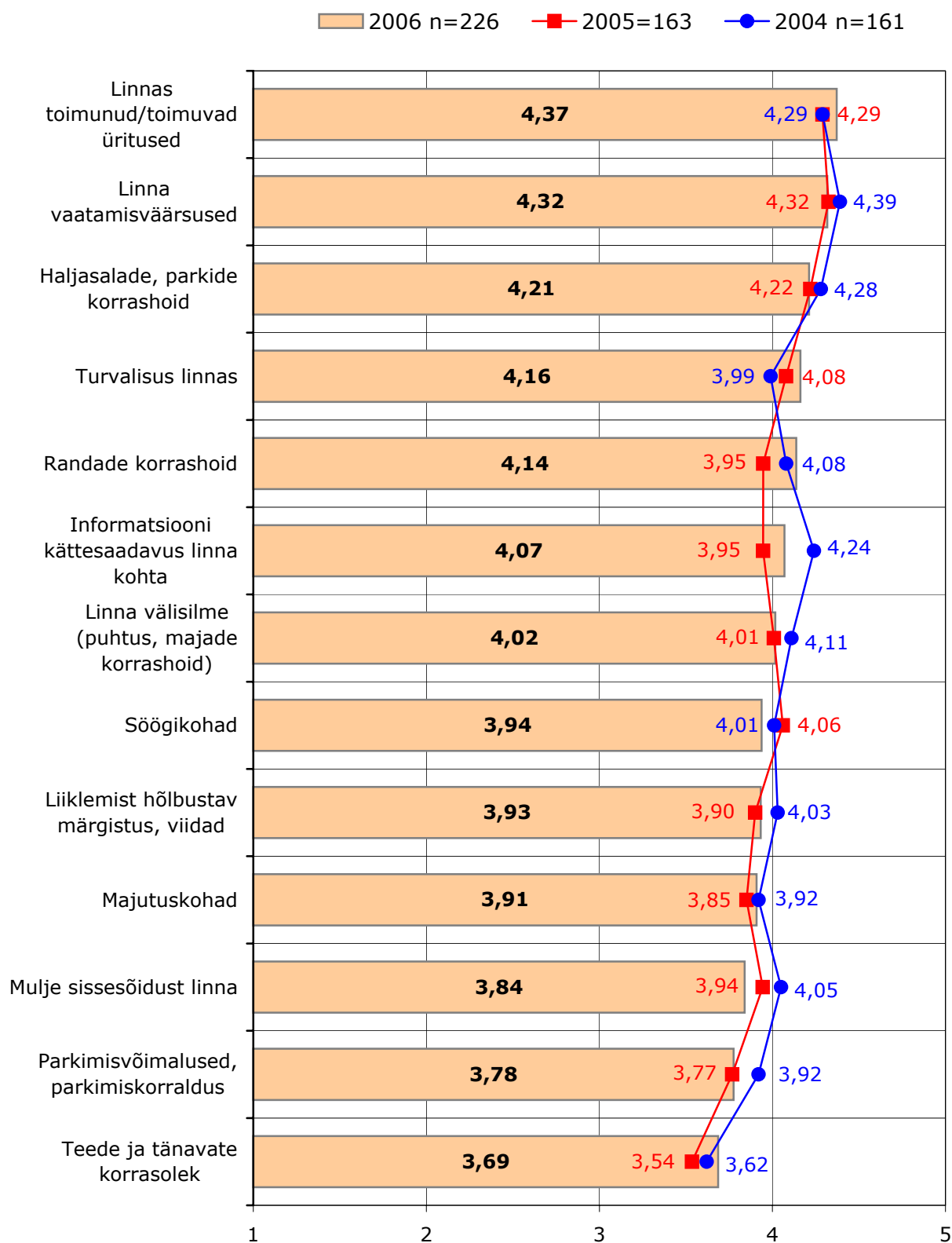

## Kuressaare

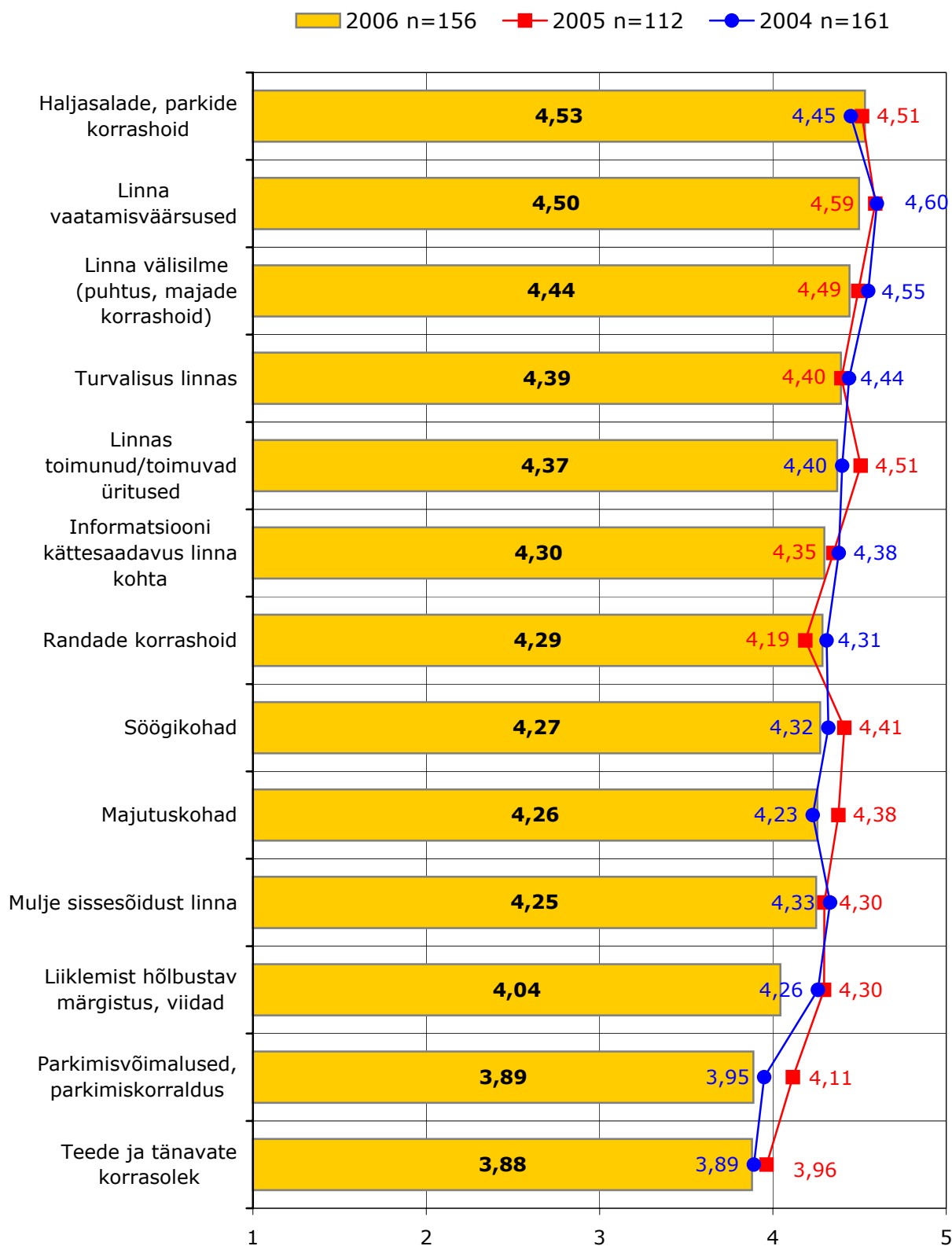

## Kärdla

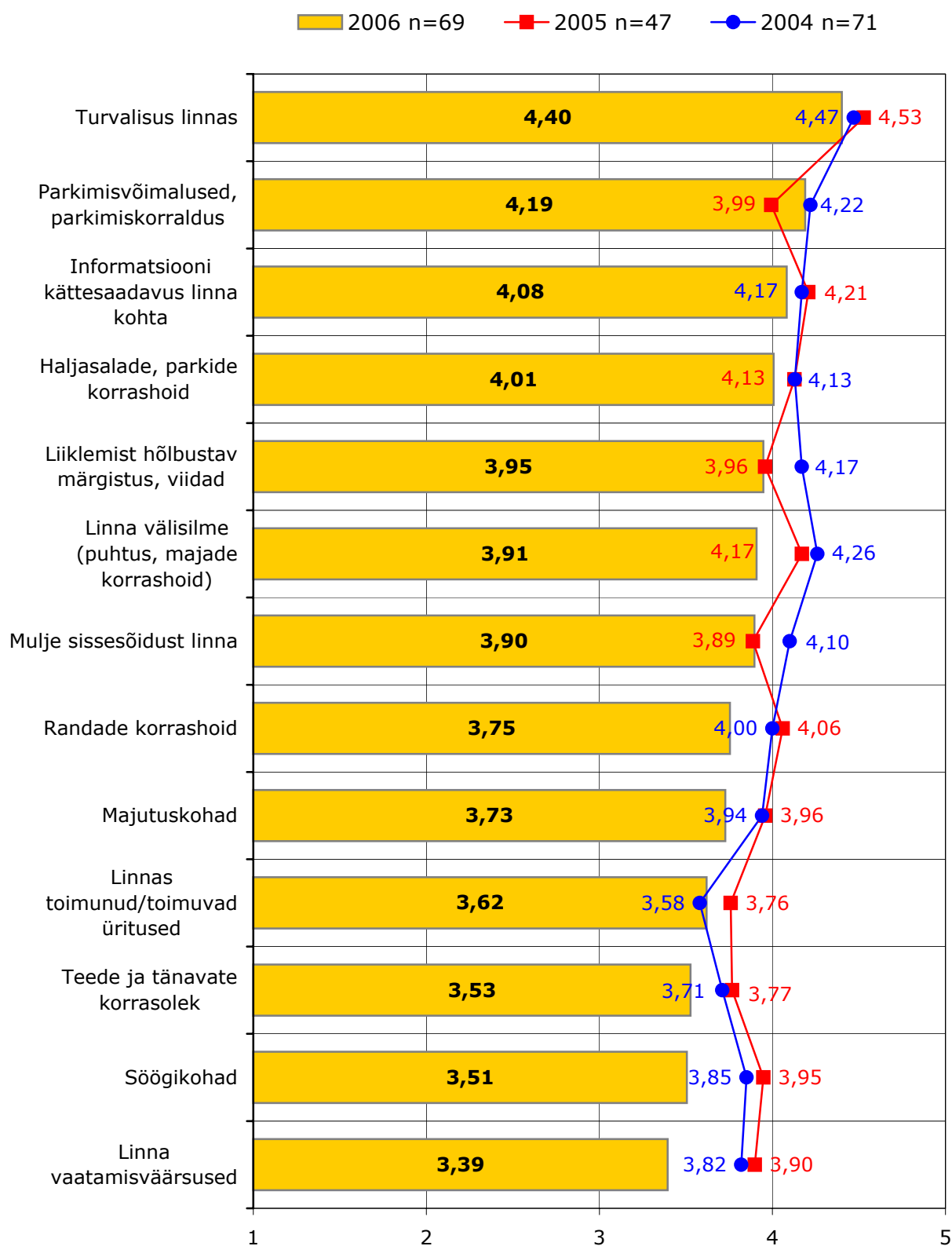

# Narva

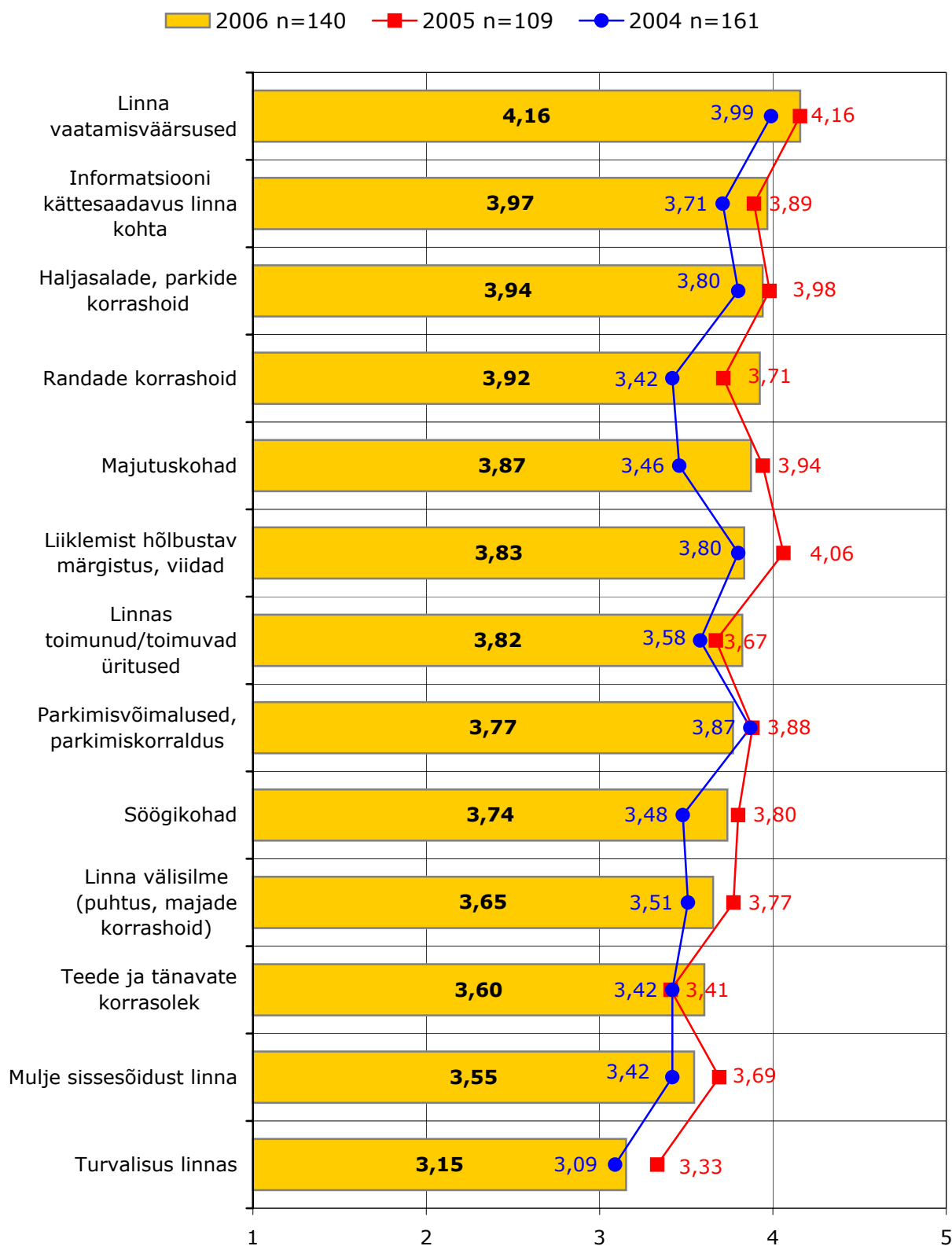

## Otepää

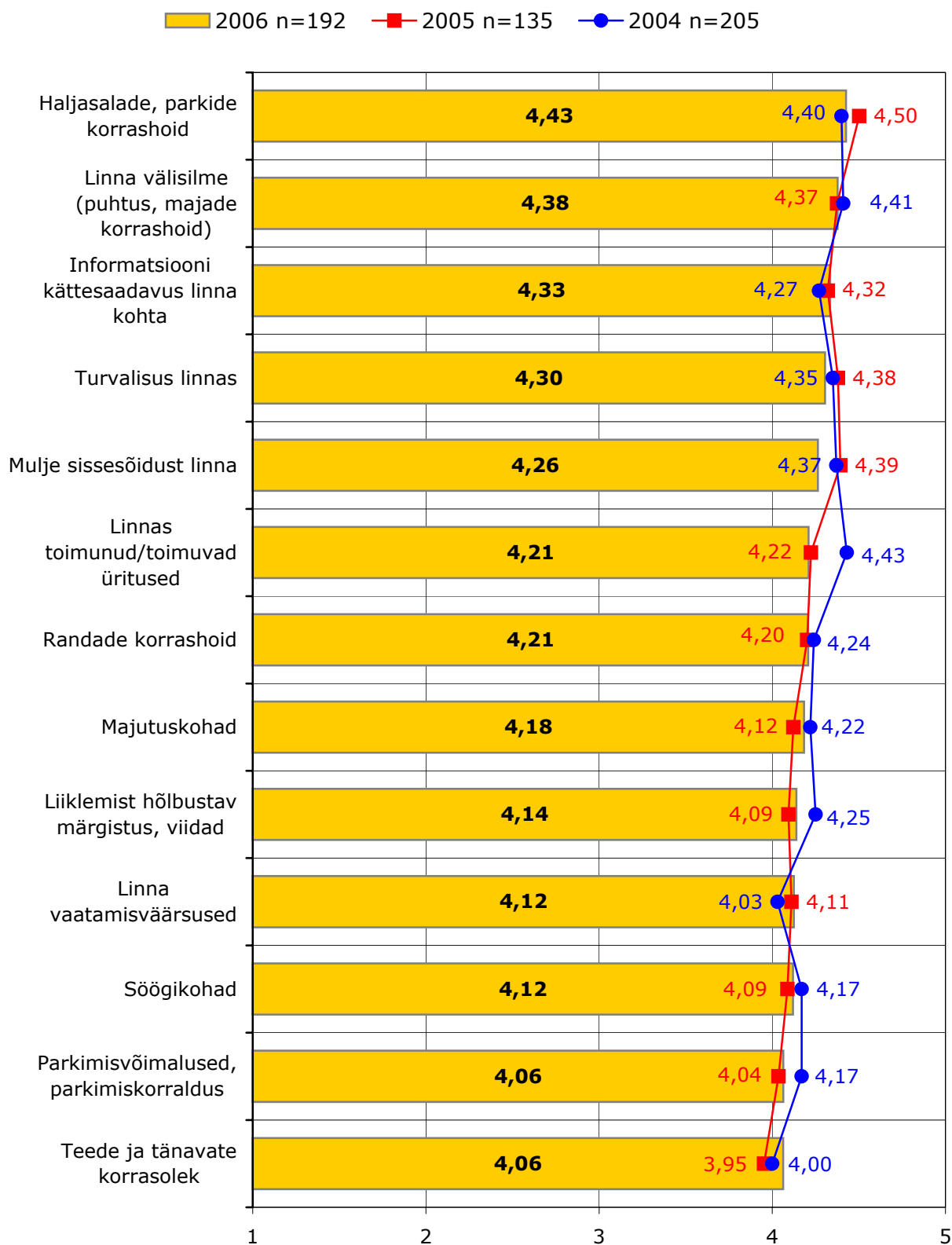

## Paide

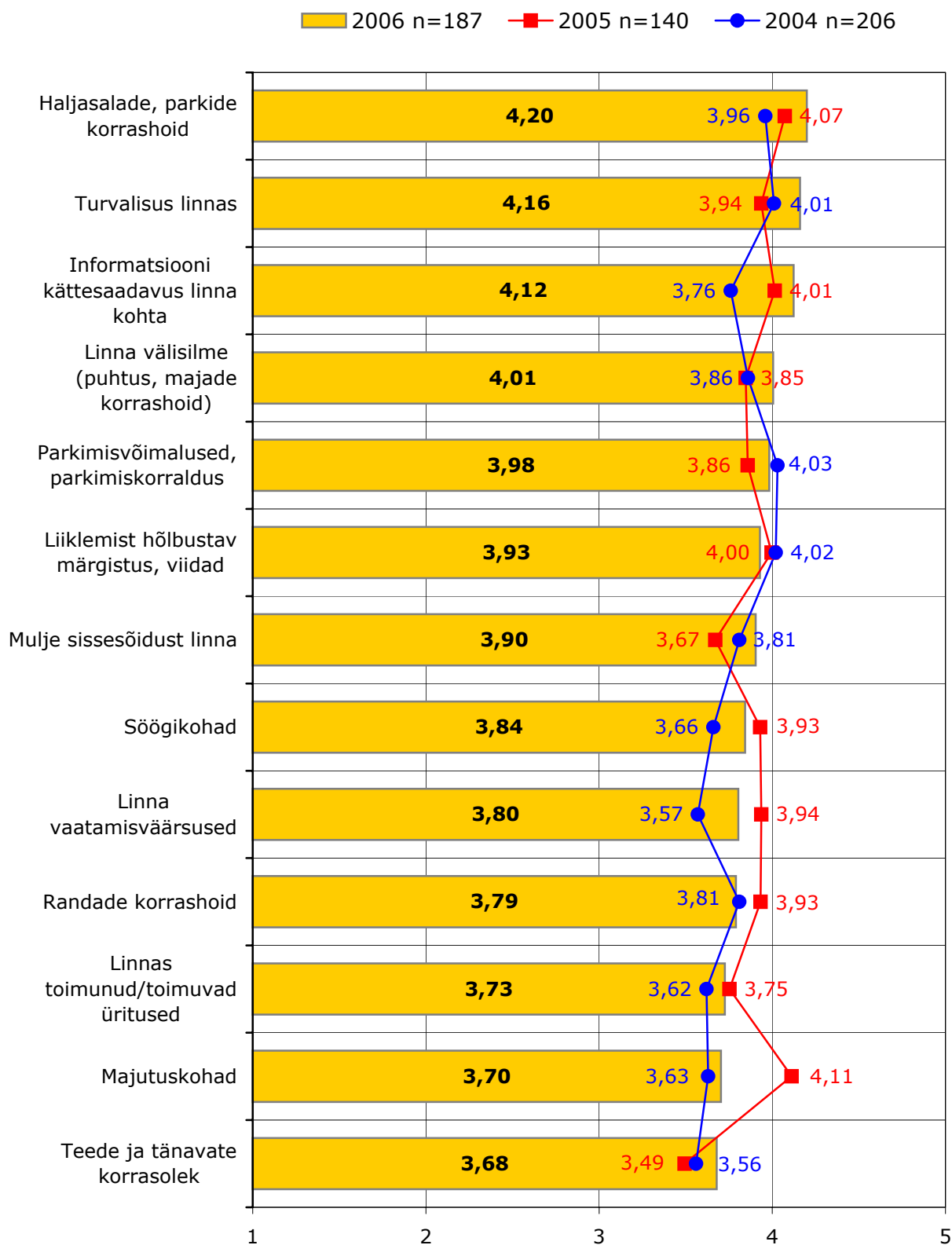

## Põltsamaa

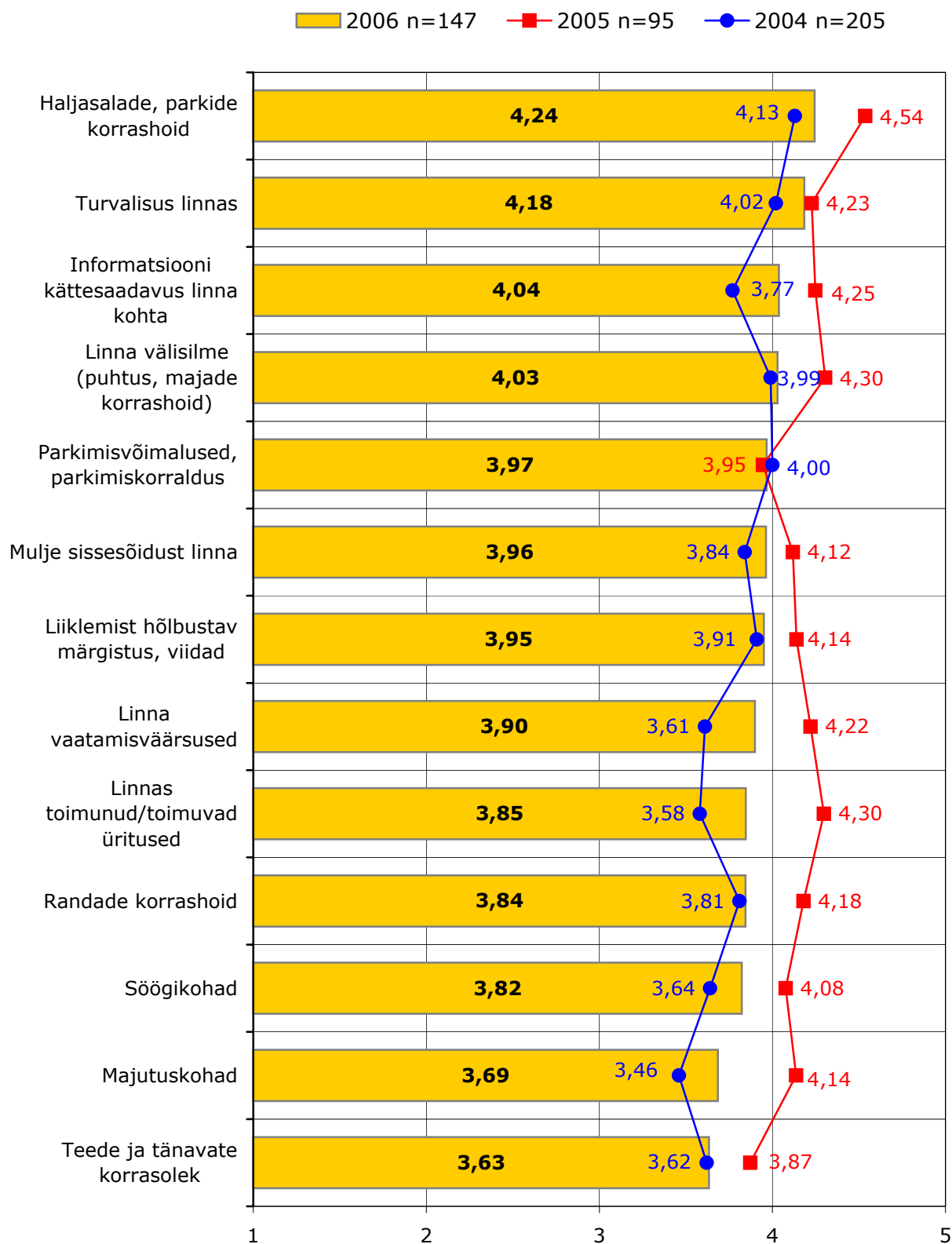

## Pärnu

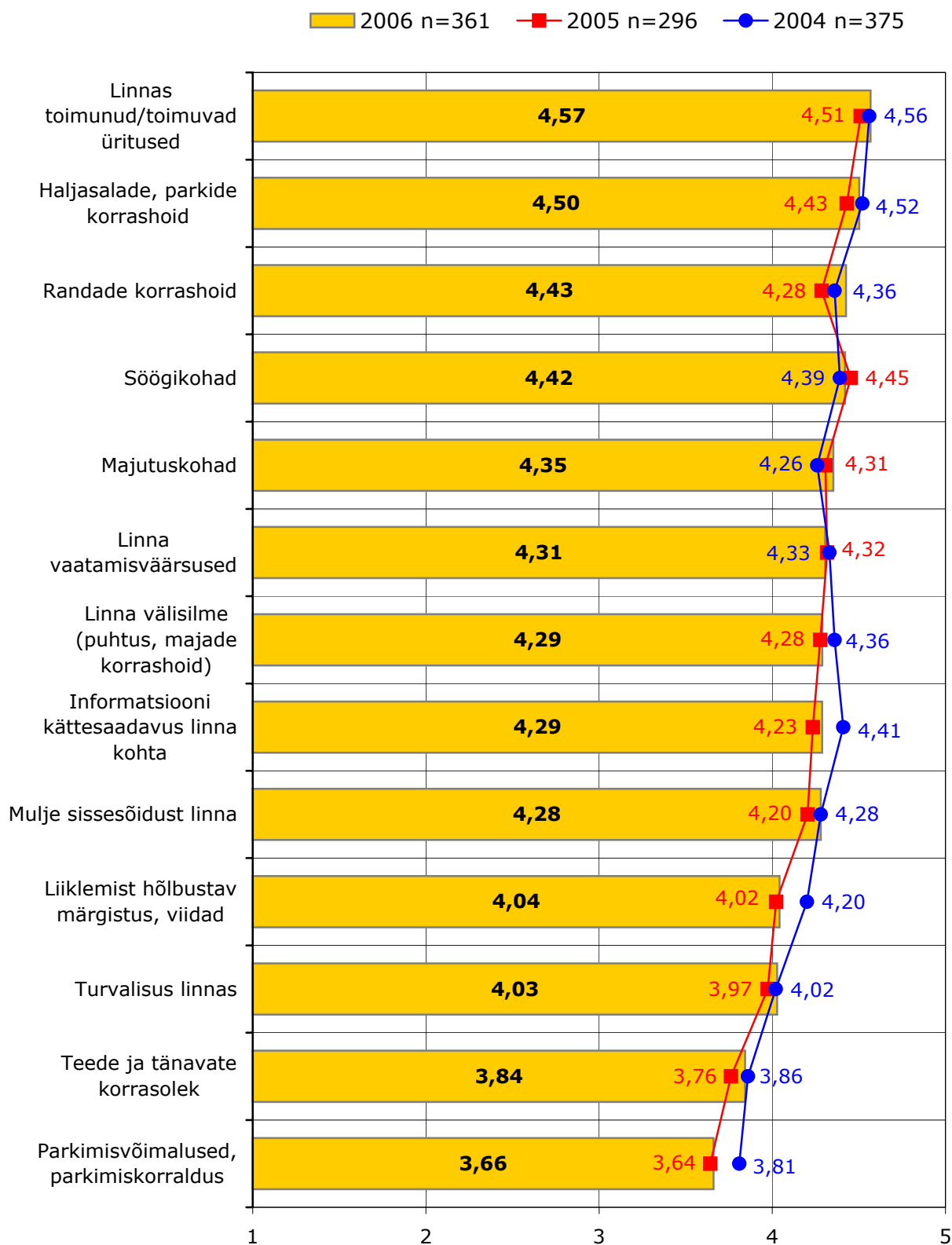



## Rakvere

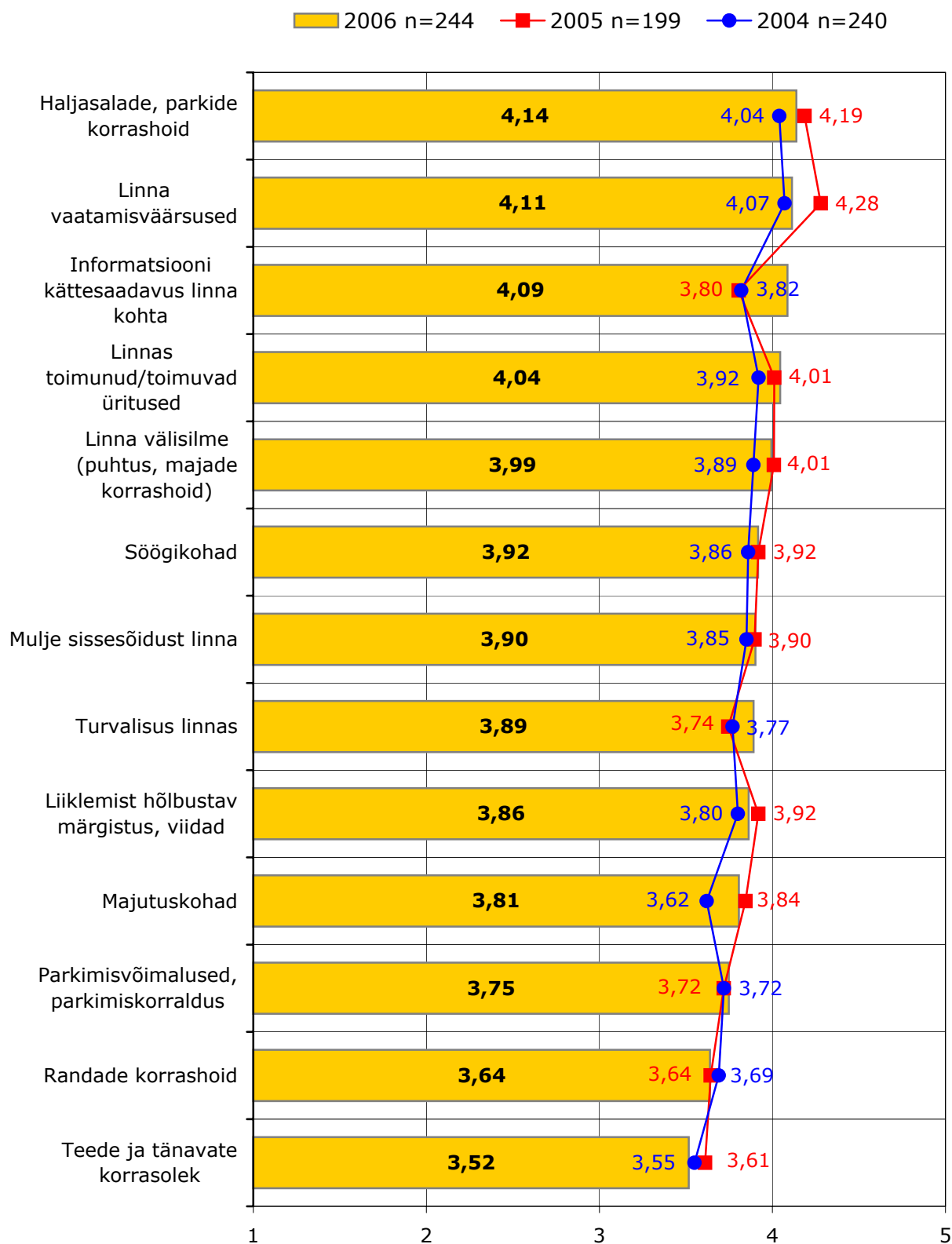

# Rapla

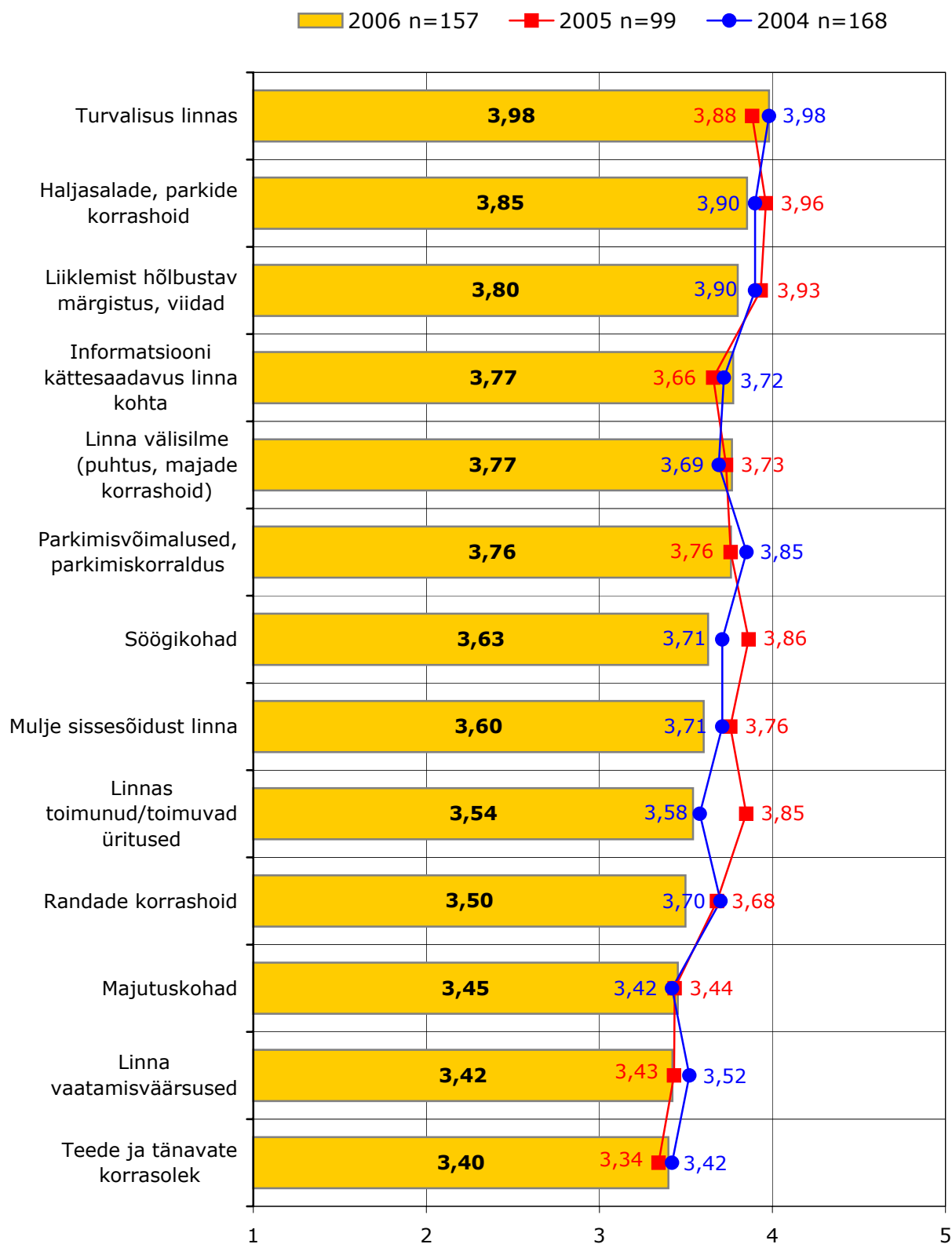

## Tallinn

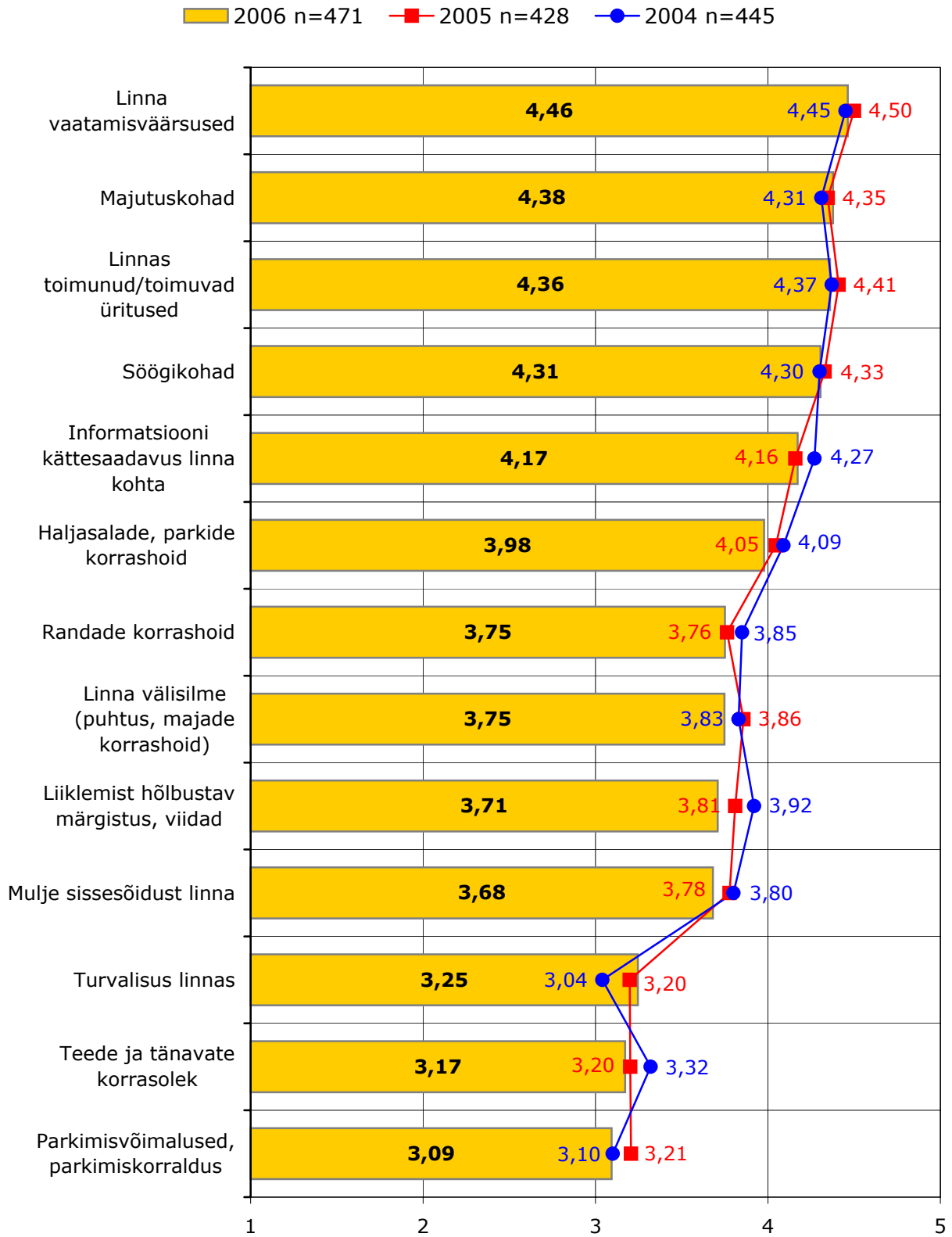

## Tartu

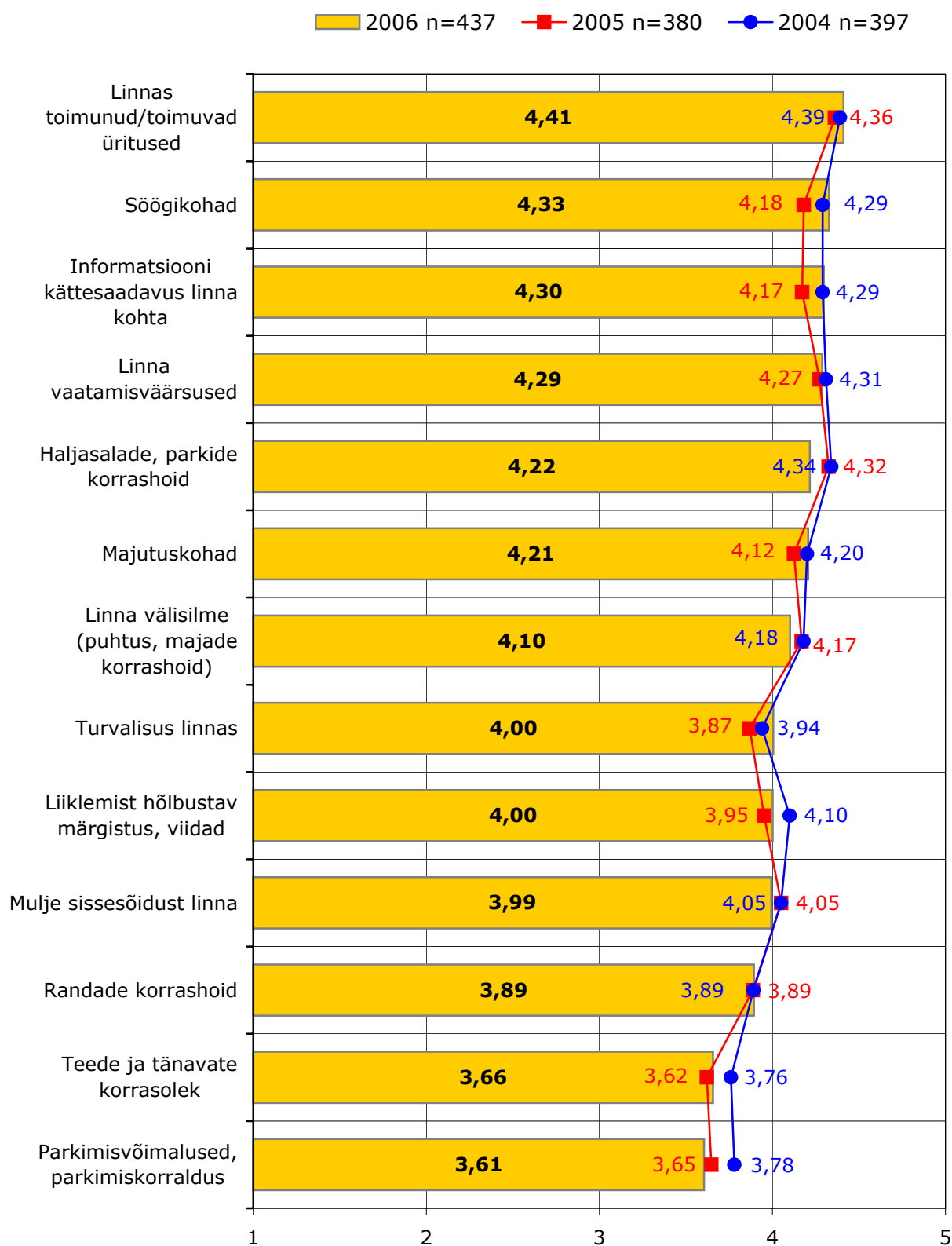

## Valga

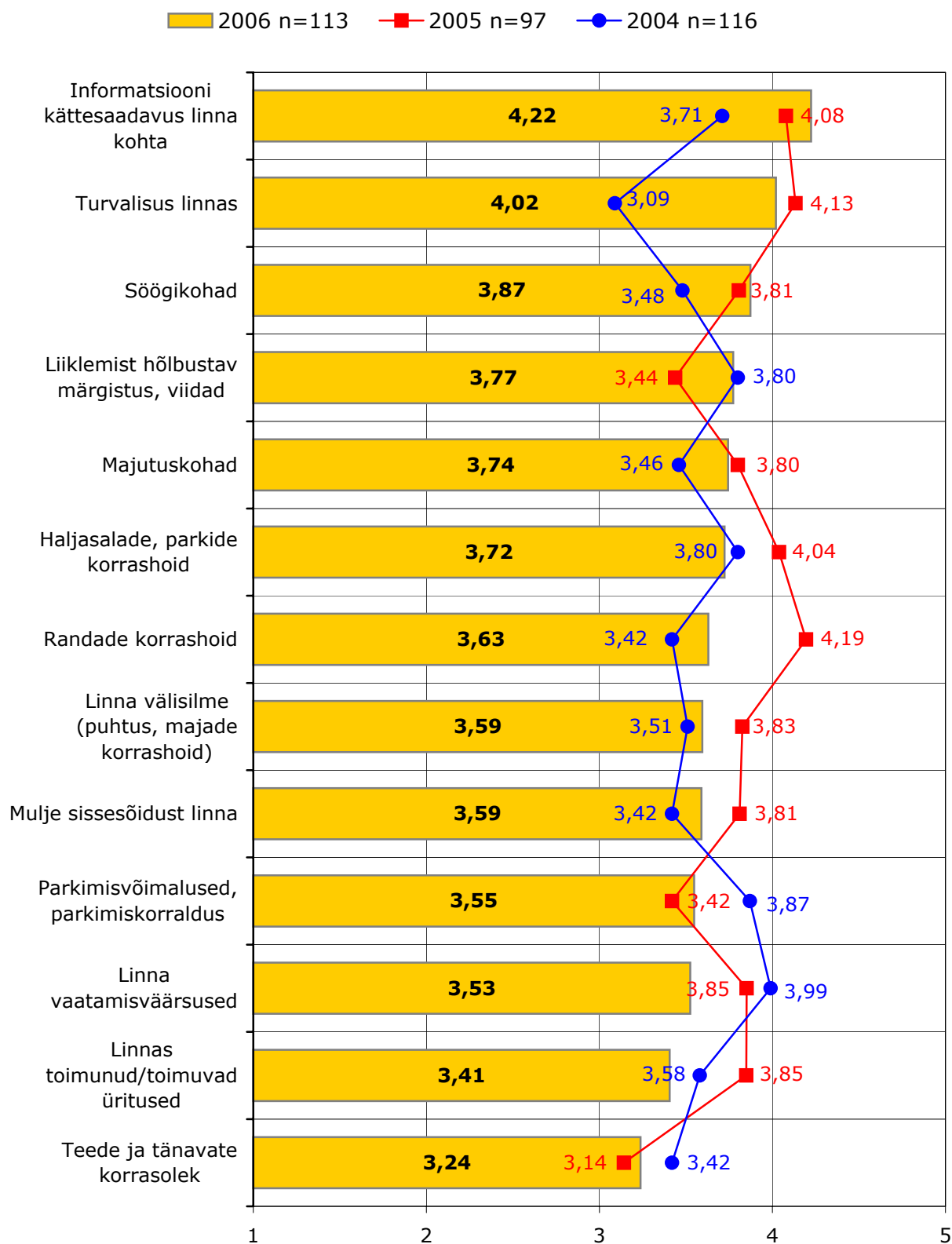

## Viljandi

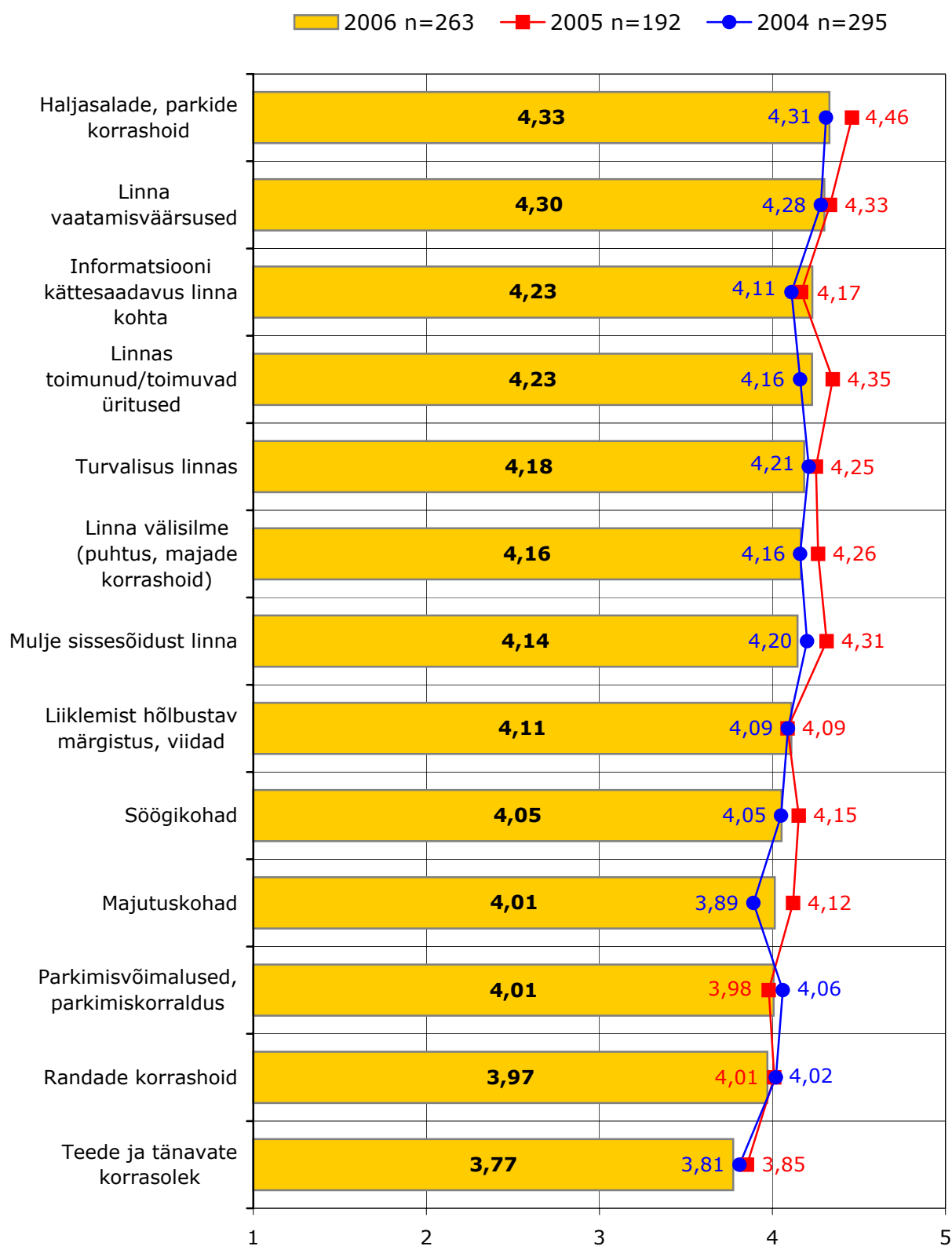

## Võru

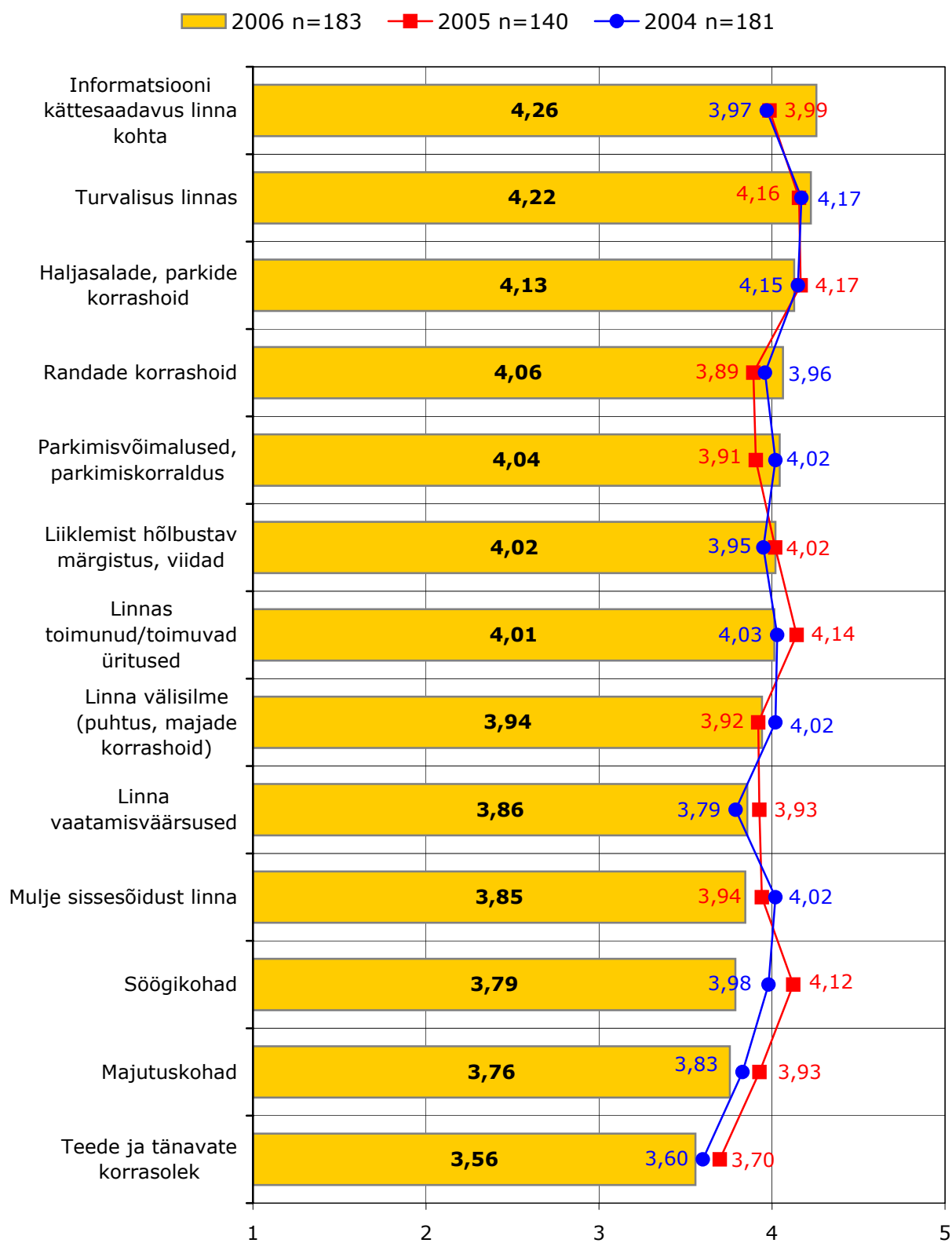

# Linnade pingerida erinevate tunnuste kaupa

Tabel 1

Tähtsus		Haapsalu		Kuressaare		Kärdla		Narva		Otepää		Paide		Põltsamaa		Pärnu		Rakvere		Rapla		Tallinn		Tartu		Valga		Viljandi		Võru		hinnete
		hinne	koht	hinne	koht	hinne	koht	hinne	koht	hinne	koht	hinne	koht	hinne	koht	hinne	koht	hinne	koht	hinne	koht	hinne	koht	hinne	koht	hinne	koht	hinne	koht	keskmine		
1	Haljasalade ja parkide korrashoid	4,21	7,0	4,53	1,0	4,01	11,0	3,94	13,0	4,43	3,0	4,20	8,0	4,24	5,0	4,50	2,0	4,14	9,0	3,85	14,0	3,98	12,0	4,22	6,0	3,72	15,0	4,33	4,0	4,13	10,0	4,16
2	Informatsiooni kättesaadavus linna kohta	4,07	12,0	4,30	2,5	4,08	11,0	3,97	14,0	4,33	1,0	4,12	9,0	4,04	13,0	4,29	4,0	4,09	10,0	3,77	15,0	4,17	8,0	4,30	2,5	4,22	7,0	4,23	6,0	4,26	5,0	4,15
3	Linnas toimunud/vad üritused	4,37	3,5	4,37	3,5	3,62	13,0	3,94	11,0	4,43	7,0	3,73	12,0	3,85	10,0	4,57	1,0	4,04	8,0	3,54	14,0	4,36	5,0	4,41	2,0	3,41	15,0	4,23	6,0	4,01	9,0	4,06
4	Linna vaatamisväärsused	4,32	3,0	4,50	1,0	3,39	15,0	4,16	7,0	4,12	8,0	3,80	12,0	3,90	10,0	4,31	4,0	4,11	9,0	3,42	14,0	4,46	2,0	4,29	6,0	3,53	13,0	4,30	5,0	3,86	11,0	4,03
5	Turvalisus linnas	4,16	7,5	4,39	2,0	4,40	1,0	3,15	15,0	4,30	3,0	4,16	7,5	4,18	5,5	4,03	9,0	3,89	13,0	3,98	12,0	3,25	14,0	4,00	11,0	4,02	10,0	4,18	5,5	4,22	4,0	4,02
6	Linna välisilme	4,02	7,0	4,44	1,0	3,91	11,0	3,65	14,0	4,38	2,0	4,01	8,0	4,03	6,0	4,29	3,0	3,99	9,0	3,77	12,0	3,75	13,0	4,10	5,0	3,59	15,0	4,16	4,0	3,94	10,0	4,00
7	Söögikohad	3,94	7,0	4,27	4,0	3,51	15,0	3,74	13,0	4,12	5,0	3,84	10,0	3,82	11,0	4,42	1,0	3,92	8,0	3,63	14,0	4,31	3,0	4,33	2,0	3,87	9,0	4,05	6,0	3,79	12,0	3,97
8	Liiklemist hõlbustav märgistus, viidad	3,93	9,5	4,04	3,5	3,95	7,5	3,83	12,0	4,14	1,0	3,93	9,5	3,95	7,5	4,04	3,5	3,86	11,0	3,80	13,0	3,71	15,0	4,00	6,0	3,77	14,0	4,11	2,0	4,02	5,0	3,94
9	Majutuskohad	3,91	7,0	4,26	3,0	3,73	12,0	3,87	8,0	4,18	5,0	3,70	13,0	3,69	14,0	4,35	2,0	3,81	9,0	3,45	15,0	4,38	1,0	4,21	4,0	3,74	11,0	4,01	6,0	3,76	10,0	3,94
10	Randade korrashoid	4,14	4,0	4,29	2,0	3,75	11,5	3,92	7,0	4,21	3,0	3,79	10,0	3,84	9,0	4,43	1,0	3,64	13,0	3,50	15,0	3,75	11,5	3,89	8,0	3,63	14,0	3,97	6,0	4,06	5,0	3,92
11	Mulje sissesõidust linna	3,84	11,0	4,25	3,0	3,90	8,0	3,55	15,0	4,26	2,0	3,90	8,0	3,96	6,0	4,28	1,0	3,90	8,0	3,60	13,0	3,68	12,0	3,99	5,0	3,59	14,0	4,14	4,0	3,85	10,0	3,91
12	Parkimisvõimalused parkimiskorraldus	3,78	8,0	3,89	7,0	4,19	1,0	3,77	9,0	4,06	2,0	3,98	5,0	3,97	6,0	3,66	12,0	3,75	11,0	3,76	10,0	3,09	15,0	3,61	13,0	3,55	14,0	4,01	4,0	4,04	3,0	3,81
13	Teede ja tänavate korrasolek	3,69	5,0	3,88	2,0	3,53	11,0	3,60	9,0	4,06	1,0	3,68	6,0	3,63	8,0	3,84	3,0	3,52	12,0	3,40	13,0	3,17	15,0	3,66	7,0	3,24	14,0	3,77	4,0	3,56	10,0	3,62
	Hinnete keskmine/ keskmine koht (kohapunkt)	4,03	7,0	4,26	2,7	3,84	9,9	3,77	11,3	4,22	3,3	3,91	8,5	3,93	8,5	4,23	3,6	3,90	10,0	3,65	13,4	3,85	9,7	4,08	6,0	3,68	12,7	4,12	4,8	3,96	8,0	3,96

- üle keskmise väärtuse



n=	KÕIK	Sugu		Vanus						Haridustase		
		mees	naine	15-19 a.	20-29 a.	30-39 a.	40-49 a.	50-59 a.	60-74 a.	alg- v. põhi- haridus	kesk- v. kesk- eri haridus	kõrg- haridus
	1 012	472	540	102	189	175	185	165	196	209	615	188

### 1. Milliseid linnu Te olete viimase 12 kuu jooksul külastanud?

Haapsalu	%	22	23	22	29	<b>32</b>	24	23	<b>16</b>	<b>12</b>	21	20	<b>31</b>
Kuressaare	%	15	15	15	19	<b>23</b>	17	15	<b>9</b>	<b>10</b>	<b>10</b>	15	<b>23</b>
Kärdla	%	7	8	6	9	8	9	7	7	<b>3</b>	5	6	11
Narva	%	14	14	14	9	15	12	<b>22</b>	13	<b>9</b>	<b>6</b>	15	17
Otepää	%	19	19	19	25	25	<b>29</b>	15	<b>9</b>	<b>13</b>	17	18	<b>26</b>
Paide	%	18	21	16	26	23	<b>26</b>	17	15	<b>8</b>	17	18	23
Põltsamaa	%	15	14	15	<b>9</b>	18	20	15	13	<b>10</b>	<b>7</b>	15	<b>21</b>
Pärnu	%	36	<b>41</b>	<b>31</b>	32	<b>51</b>	<b>51</b>	33	<b>26</b>	<b>20</b>	<b>25</b>	36	<b>49</b>
Rakvere	%	24	26	23	27	30	27	27	<b>18</b>	<b>18</b>	20	23	<b>33</b>
Rapla	%	15	<b>19</b>	<b>12</b>	14	19	21	16	13	<b>10</b>	12	16	19
Tallinn	%	47	48	45	<b>64</b>	50	47	52	41	<b>34</b>	51	46	46
Tartu	%	43	43	43	50	<b>55</b>	<b>53</b>	44	<b>29</b>	<b>30</b>	40	42	<b>52</b>
Valga	%	11	12	11	15	11	12	13	10	8	9	12	12
Viljandi	%	26	29	23	30	<b>36</b>	31	28	<b>18</b>	<b>15</b>	21	25	<b>34</b>
Võru	%	18	19	17	23	<b>26</b>	19	18	<b>12</b>	<b>12</b>	18	16	<b>24</b>
Vastamata	%	13	11	15	<b>2</b>	<b>8</b>	11	9	<b>21</b>	<b>23</b>	11	15	11

n=	KÕIK	Isiklik keskmine netosissetulek kuus						Ei soovi avaldada	Regioon					
	1 012	Kuni 2000 kr	2001 - 3000 kr	3001 - 4000 kr	4001 - 6000 kr	6001 - 8000 kr	üle 8000 kr		Tallinn	Põhja-Eesti	Kesk-Eesti	Ida-Virumaa	Lääne-Eesti	Lõuna-Eesti
	1 012	85	132	169	203	110	137	176	302	147	79	125	128	231

### 1. Milliseid linnu Te olete viimase 12 kuu jooksul külastanud?

Haapsalu	%	22	<b>6</b>	<b>11</b>	<b>13</b>	26	28	<b>40</b>	26	<b>29</b>	<b>39</b>	27	<b>4</b>	23	<b>11</b>
Kuressaare	%	15	<b>4</b>	11	<b>10</b>	15	16	<b>30</b>	19	<b>20</b>	15	20	<b>5</b>	<b>27</b>	<b>8</b>
Kärdla	%	7	<b>2</b>	<b>3</b>	<b>3</b>	7	10	<b>14</b>	7	9	8	6	<b>2</b>	<b>13</b>	<b>4</b>
Narva	%	14	11	11	16	13	18	<b>23</b>	<b>7</b>	15	17	12	<b>28</b>	<b>6</b>	<b>7</b>
Otepää	%	19	16	<b>12</b>	<b>13</b>	16	20	<b>30</b>	<b>26</b>	17	<b>13</b>	21	<b>3</b>	18	<b>34</b>
Paide	%	18	<b>11</b>	<b>11</b>	<b>12</b>	20	22	<b>30</b>	21	16	<b>35</b>	<b>42</b>	<b>6</b>	19	<b>9</b>
Põltsamaa	%	15	<b>6</b>	<b>9</b>	13	15	19	20	16	11	14	<b>45</b>	<b>3</b>	12	16
Pärnu	%	36	30	<b>19</b>	<b>23</b>	37	44	<b>60</b>	38	39	43	<b>50</b>	<b>15</b>	<b>47</b>	<b>27</b>
Rakvere	%	24	20	<b>15</b>	<b>17</b>	23	28	<b>39</b>	28	22	<b>49</b>	<b>36</b>	21	<b>14</b>	<b>14</b>
Rapla	%	15	<b>7</b>	<b>5</b>	13	13	21	<b>29</b>	18	17	<b>28</b>	<b>38</b>	<b>1</b>	17	<b>5</b>
Tallinn	%	47	46	41	40	51	41	44	<b>58</b>	<b>0</b>	<b>90</b>	<b>81</b>	53	<b>65</b>	<b>54</b>
Tartu	%	43	48	<b>33</b>	<b>32</b>	42	44	<b>55</b>	50	38	46	<b>70</b>	<b>29</b>	40	48
Valga	%	11	15	11	<b>6</b>	9	12	13	15	<b>6</b>	<b>5</b>	10	<b>5</b>	11	<b>26</b>
Viljandi	%	26	23	<b>19</b>	<b>16</b>	25	29	<b>43</b>	29	<b>20</b>	23	<b>38</b>	<b>6</b>	<b>39</b>	<b>35</b>
Võru	%	18	25	19	<b>12</b>	15	16	<b>26</b>	20	<b>13</b>	14	12	<b>4</b>	13	<b>39</b>
Vastamata	%	13	10	<b>23</b>	<b>25</b>	9	13	<b>5</b>	<b>7</b>	<b>23</b>	<b>1</b>	<b>3</b>	<b>28</b>	<b>6</b>	<b>7</b>

n=	KÕIK	Elukoht				Rahvus		Pere keskmine netosissetulek kuus pereliikme kohta					
	1 012	pealinn	suurlinn	muu linn, maakonnakeskus	maa	Eesti	muu	kuni 2000 kr	2001 – 3000 kr	3001 – 4000 kr	4001 – 6000 kr	üle 6000 kr	Ei soovi avaldada
	1 012	302	207	311	193	721	291	103	224	210	182	136	157

### 1. Milliseid linnu Te olete viimase 12 kuu jooksul külastanud?

Haapsalu	%	22	<b>29</b>	<b>10</b>	23	24	<b>27</b>	<b>10</b>	<b>9</b>	<b>16</b>	24	22	<b>39</b>	24
Kuressaare	%	15	<b>20</b>	<b>9</b>	12	21	<b>20</b>	<b>5</b>	<b>5</b>	12	12	17	<b>28</b>	19
Kärdla	%	7	9	<b>1</b>	7	9	<b>9</b>	<b>1</b>	5	5	4	7	<b>17</b>	4
Narva	%	14	15	12	18	<b>6</b>	<b>10</b>	<b>23</b>	17	14	11	15	20	<b>8</b>
Otepää	%	19	17	18	22	19	<b>24</b>	<b>7</b>	16	<b>14</b>	16	22	25	23
Paide	%	18	16	<b>9</b>	22	<b>27</b>	<b>23</b>	<b>6</b>	20	16	16	18	<b>27</b>	19
Põltsamaa	%	15	11	12	18	17	<b>20</b>	<b>2</b>	13	13	11	16	<b>22</b>	14
Pärnu	%	36	39	<b>19</b>	<b>42</b>	38	<b>42</b>	<b>21</b>	<b>25</b>	<b>28</b>	33	38	<b>56</b>	36
Rakvere	%	24	22	<b>15</b>	<b>29</b>	28	<b>28</b>	<b>14</b>	20	<b>19</b>	25	27	29	26
Rapla	%	15	17	<b>6</b>	17	20	<b>20</b>	<b>5</b>	11	<b>8</b>	16	19	<b>23</b>	17
Tallinn	%	47	<b>0</b>	<b>60</b>	<b>68</b>	<b>70</b>	<b>53</b>	<b>31</b>	44	43	48	45	42	<b>58</b>
Tartu	%	43	38	<b>20</b>	<b>55</b>	<b>57</b>	<b>50</b>	<b>26</b>	39	41	<b>35</b>	48	<b>52</b>	46
Valga	%	11	<b>6</b>	12	12	<b>18</b>	13	<b>7</b>	16	10	11	9	13	11
Viljandi	%	26	<b>20</b>	22	<b>31</b>	30	<b>33</b>	<b>8</b>	19	21	23	30	<b>36</b>	28
Võru	%	18	<b>13</b>	17	18	<b>26</b>	<b>23</b>	<b>5</b>	22	<b>14</b>	<b>13</b>	18	<b>27</b>	21
Vastamata	%	13	<b>23</b>	<b>22</b>	<b>4</b>	<b>3</b>	<b>7</b>	<b>28</b>	13	18	18	10	<b>8</b>	9

Tallinn	KÕIK	Sugu		Vanus						Haridustase		
		n=	mees	naine	15-19 a.	20-29 a.	30-39 a.	40-49 a.	50-59 a.	60-74 a.	alg- v. põhi- haridus	kesk- v. kesk- eri haridus
	471	226	245	64	94	82	97	68	66	106	279	86

## 2. Külastuste korrad

1 kord	%	14	12	16	17	14	10	11	8	24	23	12	8
2-4 korda	%	26	25	26	26	22	18	23	35	32	28	26	22
5-10 korda	%	17	18	17	17	14	18	19	14	22	19	17	16
üle 10 korra	%	41	42	40	40	51	49	44	36	19	27	44	50
Vastamata	%	2	3	2	0	0	4	2	6	2	2	2	4

## 3. Külastuse põhjused

Käidud ametiasjus, komanderingus	%	32	37	28	14	34	42	43	38	11	13	34	49
Külasthanu tuttavaid, sugulasi	%	52	49	56	60	52	50	46	47	64	53	50	60
Käidud kultuuri- või meelelahutusüritusel	%	29	30	28	31	34	38	28	25	14	18	29	41
Käinud spordiüritusel, tegelenud aktiivse harrastusega	%	9	13	5	12	8	13	8	7	6	3	9	16
Käinud huvireisil, tutvunud vaatamisväärsustega	%	14	13	15	21	15	16	12	15	5	16	12	17
Olnud puhkamas	%	14	13	14	24	19	10	12	13	3	17	11	19
Käinud ostureisil (ostud isiklikuks tarbeks)	%	32	29	36	29	41	34	32	32	23	30	33	33
Käinud ravireisil, arsti juures, sanatooriumis	%	14	13	15	5	11	16	20	13	17	6	16	15
Olnud läbisõidul	%	16	19	13	19	18	17	14	21	4	12	17	17
Käinud muudel põhjustel	%	20	19	20	24	29	17	17	12	18	16	21	20
Vastamata	%	2	2	2	0	1	1	3	1	3	2	2	0

## 4. Hinnang Tallinnle viie palli skaalal

<b>3,86</b>	3,82	3,89	4,15	3,62	3,85	3,79	4,01	3,85	4,00	3,86	3,66
-------------	------	------	------	------	------	------	------	------	------	------	------

## 5. Hinnake linna iseloomustavaid omadusi.

Mulje sissesõidust linna	<b>3,68</b>	3,65	3,71	3,84	3,51	3,64	3,66	3,76	3,78	3,78	3,68	3,55
Linna välisilme(puhtus, majade korrashoid)	<b>3,75</b>	3,66	3,82	3,82	3,48	3,77	3,77	3,92	3,84	3,86	3,74	3,64
Haljasalade, parkide korrashoid	<b>3,98</b>	3,89	4,06	4,05	3,82	3,99	3,95	3,99	4,13	4,09	3,97	3,85
Teede ja tänavate korrasolek	<b>3,17</b>	3,16	3,19	3,37	3,08	2,99	3,07	3,36	3,28	3,35	3,14	3,04
Parkimisvõimaluse, parkimiskorraldus	<b>3,09</b>	3,11	3,08	3,13	2,84	3,12	3,18	3,26	3,11	3,14	3,12	2,95
Liiklemist hõlbustav märgistus, viidad	<b>3,71</b>	3,72	3,69	3,70	3,60	3,75	3,70	3,71	3,82	3,86	3,71	3,52
Linnas toimunud/toimuvad üritused	<b>4,36</b>	4,36	4,36	4,53	4,32	4,35	4,36	4,24	4,35	4,48	4,34	4,29
Söögikohad	<b>4,31</b>	4,30	4,31	4,38	4,34	4,24	4,26	4,32	4,31	4,40	4,28	4,25
Majutuskohad	<b>4,38</b>	4,39	4,37	4,28	4,53	4,37	4,35	4,41	4,24	4,40	4,37	4,38
Linnas vaatamisväärsused	<b>4,46</b>	4,41	4,51	4,65	4,42	4,49	4,46	4,35	4,42	4,57	4,43	4,45
Randade korrashoid	<b>3,75</b>	3,79	3,71	3,59	3,75	3,75	3,69	3,91	3,85	3,83	3,75	3,66
Turvalisus linnas	<b>3,25</b>	3,19	3,30	3,60	2,91	3,11	3,36	3,39	3,25	3,52	3,23	2,96
Informatsiooni kättesaadavus linnade kohta	<b>4,17</b>	4,12	4,22	4,33	4,14	4,27	4,17	3,96	4,13	4,31	4,13	4,13
<b>Keskmine</b>	<b>3,85</b>	<b>3,83</b>	<b>3,87</b>	<b>3,95</b>	<b>3,75</b>	<b>3,83</b>	<b>3,85</b>	<b>3,89</b>	<b>3,88</b>	<b>3,97</b>	<b>3,84</b>	<b>3,74</b>

## Tallinn

n=	KÕIK	Isiklik keskmine netosissetulek kuus							Regioon					
		Kuni 2000 kr	2001 - 3000 kr	3001 - 4000 kr	4001 - 6000 kr	6001 - 8000 kr	üle 8000 kr	Ei soovi avaldada	Tallinn	Põhja-Eesti	Kesk-Eesti	Ida-Virumaa	Lääne-Eesti	Lõuna-Eesti
471		39	54	68	103	45	59	103		132	64	67	83	125

## 2. Külastuste korrad

1 kord	%	14	17	24	16	11	5	6	16		4	6	20	13	25
2-4 korda	%	26	32	36	28	29	20	17	20		14	23	29	29	34
5-10 korda	%	17	13	9	23	18	25	15	17		15	23	16	17	18
üle 10 korra	%	41	38	28	30	42	46	55	46		65	48	29	40	19
Vastamata	%	2	0	3	4	0	4	7	1		2	0	6	0	4

## 3. Külastuse põhjused

Käidud ametiasjus, komandeeringus	%	32	11	17	18	43	40	59	28		27	40	35	35	29
Külasthanu tuttavaid, sugulasi	%	52	49	61	57	58	53	46	44		50	69	38	58	49
Käidud kultuuri- või meelelahutusüritusel	%	29	26	16	20	29	40	39	32		28	42	15	43	22
Käinud spordiüritusel, tegelenud aktiivse harrastusega	%	9	3	3	3	10	14	16	10		11	16	3	11	6
Käinud huvireisil, tutvunud vaatamisväärsustega	%	14	18	7	10	11	14	20	18		10	30	11	15	11
Olnud puhkamas	%	14	15	8	5	15	7	21	20		8	22	14	20	12
Käinud ostureisil (ostud isiklikuks tarbeks)	%	32	26	27	29	32	40	35	35		43	60	15	33	16
Käinud ravireisil, arsti juures, sanatooriumis	%	14	13	23	17	8	21	24	5		15	29	9	18	5
Olnud läbisõidul	%	16	12	8	12	11	16	38	16		14	18	8	25	14
Käinud muudel põhjustel	%	20	18	13	15	15	9	26	32		38	9	16	16	9
Vastamata	%	2	0	1	3	3	0	2	2		1	1	2	1	3

## 4. Hinnang Tallinnle viie palli skaalal

<b>3,86</b>	3,90	3,81	3,94	3,98	3,75	3,67	3,83		3,87	3,96	4,45	3,53	3,68
-------------	------	------	------	------	------	------	------	--	------	------	------	------	------

## 5. Hinnake linna iseloomustavaid omadusi.

Mulje sissesõidust linna	<b>3,68</b>	3,45	3,68	3,74	3,82	3,66	3,46	3,74		3,69	3,73	3,94	3,46	3,65
Linna välisilme(puhtus, majade korrashoid)	<b>3,75</b>	3,86	3,72	4,02	3,78	3,62	3,45	3,74		3,82	3,82	4,32	3,20	3,68
Haljasalade, parkide korrashoid	<b>3,98</b>	4,10	4,16	4,17	4,12	3,81	3,59	3,86		4,09	4,01	4,54	3,52	3,81
Teede ja tänavate korrasolek	<b>3,17</b>	3,18	3,30	3,33	3,20	3,23	2,77	3,18		2,96	3,43	4,03	2,69	3,12
Parkimisvõimaluse, parkimiskorraldus	<b>3,09</b>	3,35	3,08	3,38	3,19	2,92	2,73	3,04		2,88	3,17	3,75	2,74	3,11
Liiklemist hõlbustav märgistus, viidad	<b>3,71</b>	3,77	3,63	3,91	3,88	3,84	3,34	3,58		3,58	3,92	4,24	3,23	3,73
Linnas toimunud/toimuvad üritused	<b>4,36</b>	4,40	4,38	4,40	4,41	4,42	4,19	4,33		4,34	4,43	4,66	4,18	4,26
Söögikohad	<b>4,31</b>	4,43	4,33	4,31	4,33	4,21	4,18	4,34		4,16	4,43	4,61	4,10	4,35
Majutuskohad	<b>4,38</b>	4,35	4,36	4,31	4,35	4,50	4,32	4,44		4,17	4,53	4,46	4,31	4,45
Linnas vaatamisväärsused	<b>4,46</b>	4,61	4,39	4,52	4,47	4,48	4,23	4,52		4,47	4,57	4,74	4,19	4,40
Randade korrashoid	<b>3,75</b>	3,61	3,79	3,88	3,83	3,73	3,43	3,80		3,69	3,67	3,93	3,36	3,94
Turvalisus linnas	<b>3,25</b>	3,46	3,26	3,35	3,36	3,13	2,74	3,32		3,20	3,26	4,05	2,85	3,08
Informatsiooni kättesaadavus linnade kohta	<b>4,17</b>	4,23	4,24	4,19	4,26	4,14	3,91	4,17		4,07	4,26	4,47	3,81	4,29
<b>Keskmine</b>	<b>3,85</b>	<b>3,91</b>	<b>3,87</b>	<b>3,96</b>	<b>3,92</b>	<b>3,82</b>	<b>3,56</b>	<b>3,85</b>	####	<b>3,78</b>	<b>3,94</b>	<b>4,29</b>	<b>3,51</b>	<b>3,84</b>

Tallinn	KÕIK	Elukoht				Rahvus		Pere keskmine netosissetulek koos pereliikme kohta					
		pealinn	suurlinn	muu linn, maakonnakeskus	maa	Eesti	muu	kuni 2000 kr	2001 – 3000 kr	3001 – 4000 kr	4001 – 6000 kr	üle 6000 kr	Ei soovi avaldada
n=	471		124	212	135	383	88	45	95	102	82	56	91

## 2. Külastuste korrad

1 kord	%	14	19	8	18	13	16	18	18	10	13	10	15
2-4 korda	%	26	27	25	25	26	23	32	39	23	23	15	19
5-10 korda	%	17	22	15	16	17	19	19	11	21	20	19	14
üle 10 korra	%	41	28	50	39	42	36	31	32	41	44	49	49
Vastamata	%	2	4	1	2	2	6	0	1	4	0	7	2

## 3. Külastuse põhjused

Käidud ametiasjus, komanderingus	%	32	34	28	37	31	35	15	28	30	37	53	30
Külastanud tuttavaid, sugulasi	%	52	50	50	59	56	38	52	56	57	54	43	48
Käidud kultuuri- või meelelahutusüritusel	%	29	19	33	32	32	16	14	24	33	31	39	28
Käinud spordiüritusel, tegelenud aktiivse harrastusega	%	9	5	12	8	10	5	5	8	8	12	13	8
Käinud huvireisil, tutvunud vaatamisväärsustega	%	14	7	16	17	15	9	15	14	13	8	14	20
Olnud puhkamas	%	14	16	15	10	12	20	12	11	10	12	20	19
Käinud ostureisil (ostud isiklikuks tarbeks)	%	32	14	42	34	35	23	19	35	36	36	35	29
Käinud ravireisil, arsti juures, sanatooriumis	%	14	5	16	18	16	5	14	14	19	9	22	7
Olnud läbisõidul	%	16	11	21	12	17	9	10	11	15	17	32	13
Käinud muudel põhjustel	%	20	9	25	21	20	17	15	12	18	20	22	31
Vastamata	%	2	3	0	3	2	1	0	1	1	4	2	2

## 4. Hinnang Tallinnle viie palli skaalal

<b>3,86</b>	4,03	3,79	3,80	3,74	4,36	4,01	4,00	3,76	3,75	3,80	3,86
-------------	------	------	------	------	------	------	------	------	------	------	------

## 5. Hinnake linna iseloomustavaid omadusi.

Mulje sissesõidust linna	<b>3,68</b>	3,67	3,66	3,73	3,61	3,98	3,82	3,79	3,62	3,68	3,57	3,64
Linna välisilme(puhtus, majade korrashoid)	<b>3,75</b>	3,83	3,76	3,66	3,63	4,28	3,96	3,89	3,75	3,62	3,62	3,69
Haljasalade, parkide korrashoid	<b>3,98</b>	4,02	3,98	3,94	3,87	4,41	4,18	4,23	3,85	3,95	3,68	3,98
Teede ja tänavate korrasolek	<b>3,17</b>	3,44	3,12	3,00	2,99	3,98	3,36	3,37	3,09	3,01	3,07	3,17
Parkimisvõimaluse, parkimiskorraldus	<b>3,09</b>	3,27	3,13	2,87	2,89	3,92	3,24	3,32	3,02	3,03	2,94	3,03
Liiklemist hõlbustav märgistus, viidad	<b>3,71</b>	3,86	3,69	3,58	3,59	4,17	3,73	3,92	3,69	3,57	3,61	3,69
Linnas toimunud/toimuvad üritused	<b>4,36</b>	4,36	4,34	4,39	4,33	4,49	4,63	4,41	4,27	4,31	4,32	4,36
Söögikohad	<b>4,31</b>	4,43	4,30	4,19	4,24	4,57	4,42	4,39	4,14	4,30	4,30	4,37
Majutuskohad	<b>4,38</b>	4,37	4,45	4,28	4,37	4,39	4,55	4,38	4,25	4,36	4,36	4,47
Linnas vaatamisväärsused	<b>4,46</b>	4,47	4,44	4,49	4,42	4,61	4,56	4,68	4,36	4,34	4,34	4,52
Randade korrashoid	<b>3,75</b>	3,91	3,66	3,72	3,69	3,95	3,95	3,81	3,68	3,68	3,62	3,83
Turvalisus linnas	<b>3,25</b>	3,55	3,19	3,03	3,08	3,96	3,29	3,45	3,13	3,15	3,00	3,39
Informatsiooni kättesaadavus linnade kohta	<b>4,17</b>	4,25	4,16	4,11	4,15	4,27	4,47	4,28	4,15	4,01	4,03	4,17
<b>Keskmine</b>	<b>3,85</b>	###	<b>3,96</b>	<b>3,84</b>	<b>3,77</b>	<b>4,23</b>	<b>4,01</b>	<b>3,99</b>	<b>3,77</b>	<b>3,77</b>	<b>3,73</b>	<b>3,87</b>

Tallinn	n=	KÕIK	Sugu		Vanus					Haridustase			
		471	mees	naine	15-19 a.	20-29 a.	30-39 a.	40-49 a.	50-59 a.	60-74 a.	alg- v. põhiharidus	kesk- v. kesk-eri haridus	kõrg- haridus
<b>4. Hinnang viie palli skaalal</b>													
Väga halb	%	2	1	2	0	3	3	1	2	1	1	2	1
2	%	5	6	5	5	11	4	6	1	2	7	4	7
3	%	23	24	23	14	30	22	24	17	32	24	22	28
4	%	43	45	42	41	34	48	50	49	37	29	47	48
Väga hea	%	25	22	28	40	22	22	18	27	26	39	23	13
Vastamata	%	1	2	1	0	0	1	2	4	1	0	2	1

#### 5. Hinnake linna iseloomustavaid omadusi.

##### Mulje sissesõidust linna

Väga halb	%	3	3	4	3	6	4	4	1	1	5	3	3
2	%	7	7	6	4	8	11	3	5	9	3	7	12
3	%	25	26	24	20	30	22	28	27	21	23	25	29
4	%	44	48	41	47	40	40	48	46	47	45	46	39
Väga hea	%	18	14	21	23	15	20	14	18	21	21	17	16
Vastamata	%	2	1	3	3	1	4	2	2	1	4	2	2

##### Linna välisilme(puhtus, majade korrashoid)

Väga halb	%	2	3	0	0	6	1	1	0	0	1	2	0
2	%	6	7	5	5	8	7	8	3	3	4	6	10
3	%	26	26	27	31	35	21	18	25	30	26	25	31
4	%	46	47	44	38	33	56	54	48	43	41	48	44
Väga hea	%	18	15	21	24	18	15	14	22	21	25	17	15
Vastamata	%	2	2	3	2	0	1	4	2	3	2	2	1

##### Haljasalade, parkide korrashoid

Väga halb	%	1	1	0	0	1	0	2	0	0	0	1	1
2	%	4	4	4	5	6	5	2	7	1	4	4	6
3	%	19	23	15	16	26	21	18	16	14	20	19	18
4	%	44	42	46	47	35	41	46	46	54	37	45	49
Väga hea	%	28	24	31	31	25	30	24	28	29	37	26	20
Vastamata	%	4	5	3	2	7	3	7	4	1	1	5	5

##### Teede ja tänavate korrasolek

Väga halb	%	9	10	8	2	7	14	12	9	8	6	10	8
2	%	16	14	17	21	23	17	11	10	12	16	14	20
3	%	33	35	32	28	35	30	38	28	38	29	35	34
4	%	28	26	30	36	22	26	22	40	25	33	26	27
Väga hea	%	11	12	11	12	11	9	10	12	15	15	11	7
Vastamata	%	3	3	3	2	1	4	7	1	2	1	4	3

Tallinn	n=	KÕIK	Isiklik keskmine netosissetulek kuus						Ei soovi avaldada	Regioon					
			Kuni 2000 kr	2001 - 3000 kr	3001 - 4000 kr	4001 - 6000 kr	6001 - 8000 kr	üle 8000 kr		Tallinn	Põhja-Eesti	Kesk-Eesti	Ida-Virumaa	Lääne-Eesti	Lõuna-Eesti
		471	39	54	68	103	45	59	103		132	64	67	83	125
<b>4. Hinnang viie palli skaalal</b>															
Väga halb	%	2	2	4	1	0	3	4	1		1	0	0	4	3
2	%	5	9	7	0	5	2	9	6		6	5	0	6	7
3	%	23	19	25	27	19	24	25	25		20	20	6	37	30
4	%	43	36	33	46	47	57	37	44		54	49	42	34	36
Väga hea	%	25	34	31	24	27	11	23	23		20	26	50	16	22
Vastamata	%	1	0	0	2	2	4	2	1		0	0	3	3	2
<b>5. Hinnake linna iseloomustavaid omadusi.</b>															
<b>Mulje sissesõidust linna</b>															
Väga halb	%	3	9	4	3	4	0	8	1		3	2	5	5	3
2	%	7	6	11	7	4	13	7	5		7	9	2	9	6
3	%	25	28	26	24	21	25	29	27		25	19	14	29	31
4	%	44	46	33	47	44	46	43	48		49	49	52	44	33
Väga hea	%	18	12	26	19	22	16	13	14		16	16	26	10	21
Vastamata	%	2	0	2	1	5	0	0	4		1	5	1	1	4
<b>Linna välisilme(puhtus, majade korrashoid)</b>															
Väga halb	%	2	0	0	0	1	3	6	1		1	2	0	3	2
2	%	6	3	7	1	8	10	8	5		6	3	0	15	4
3	%	26	37	35	22	18	21	29	29		19	25	15	42	30
4	%	46	30	35	46	50	54	47	47		57	44	38	34	47
Väga hea	%	18	28	21	26	17	12	9	17		16	21	47	4	14
Vastamata	%	2	2	1	4	5	0	0	1		1	5	0	3	3
<b>Haljasalade, parkide korrashoid</b>															
Väga halb	%	1	0	0	0	0	3	2	1		0	2	0	1	1
2	%	4	0	1	1	5	5	3	9		2	2	2	10	6
3	%	19	20	16	13	15	16	36	19		14	22	3	30	23
4	%	44	50	43	49	37	53	43	44		54	39	35	39	45
Väga hea	%	28	30	34	32	37	17	10	26		28	33	59	10	19
Vastamata	%	4	0	5	5	6	6	7	1		1	2	2	10	6
<b>Teede ja tänavate korrasolek</b>															
Väga halb	%	9	10	8	7	7	5	15	10		14	2	3	18	5
2	%	16	15	13	9	17	13	26	17		19	10	7	18	19
3	%	33	28	35	36	33	49	29	28		30	45	10	38	40
4	%	28	35	29	33	21	17	25	33		31	23	42	16	26
Väga hea	%	11	9	15	11	14	14	3	11		6	15	36	4	7
Vastamata	%	3	3	0	4	7	2	2	1		1	5	2	6	3



Tallinn	n=	KÕIK	Elukoht				Rahvus		Pere keskmine netosissetulek kuus pereliikme kohta					
		pealinn	suurlinn	muu linn, maakonnakeskus	maa	Eesti	muu	kuni 2000 kr	2001 – 3000 kr	3001 – 4000 kr	4001 – 6000 kr	üle 6000 kr	Ei soovi avaldada	
	471		124	212	135	383	88	45	95	102	82	56	91	
<b>4. Hinnang viie palli skaalal</b>														
Väga halb	%	2	1	2	2	2	0	0	1	2	2	2	2	
2	%	5	5	7	3	6	2	13	2	5	4	8	5	
3	%	23	20	24	25	27	8	11	25	25	30	23	21	
4	%	43	35	42	53	44	40	37	41	51	43	37	44	
Väga hea	%	25	36	23	17	19	49	38	32	16	19	26	25	
Vastamata	%	1	2	1	1	2	1	0	0	1	2	3	2	
<b>5. Hinnake linna iseloomustavaid omadusi.</b>														
<b>Mulje sissesõidust linna</b>														
Väga halb	%	3	5	3	2	3	4	0	5	4	1	4	5	
2	%	7	10	7	3	7	4	10	6	5	9	8	5	
3	%	25	24	25	27	27	16	19	20	32	25	29	24	
4	%	44	34	44	54	45	40	46	45	41	46	46	44	
Väga hea	%	18	26	17	12	14	35	22	23	17	16	13	16	
Vastamata	%	2	2	3	3	3	1	2	2	1	3	0	6	
<b>Linna välisilme(puhtus, majade korrashoid)</b>														
Väga halb	%	2	2	1	2	2	0	0	1	3	1	2	1	
2	%	6	9	5	6	7	3	7	3	3	10	6	9	
3	%	26	20	27	30	30	10	20	28	25	28	29	25	
4	%	46	42	47	47	46	42	40	37	52	42	51	50	
Väga hea	%	18	27	17	14	13	44	30	27	15	15	11	15	
Vastamata	%	2	1	3	2	2	1	2	3	3	3	0	1	
<b>Haljasalade, parkide korrashoid</b>														
Väga halb	%	1	2	1	0	1	0	0	0	1	0	2	1	
2	%	4	7	4	2	5	2	5	2	5	6	2	5	
3	%	19	12	18	26	22	5	18	11	23	19	29	16	
4	%	44	46	45	41	45	43	31	41	48	41	53	48	
Väga hea	%	28	32	27	25	22	50	46	36	22	26	8	28	
Vastamata	%	4	2	5	5	5	0	0	9	0	7	6	1	
<b>Teede ja tänavate korrasolek</b>														
Väga halb	%	9	10	8	9	10	4	9	5	6	11	12	13	
2	%	16	12	16	20	18	6	5	15	23	16	15	15	
3	%	33	24	36	37	38	11	35	32	34	39	36	24	
4	%	28	33	26	26	24	43	39	25	26	18	29	35	
Väga hea	%	11	22	9	6	6	33	9	18	9	10	9	11	
Vastamata	%	3	0	6	2	3	3	2	5	3	6	0	1	

## 5. Hinnake linna iseloomustavaid omadusi.

### Tallinn

	n=	KÕIK		Sugu		Vanus					Haridustase		
			mees	naine	15- 19 a.	20- 29 a.	30- 39 a.	40- 49 a.	50- 59 a.	60- 74 a.	alg- v. põhi- haridus	kesk- v. kesk- eri haridus	kõrg- haridus
	471		226	245	64	94	82	97	68	66	106	279	86

#### Parkimisvõimaluse, parkimiskorraldus

Väga halb	%	8	9	6	5	11	12	8	5	3	6	8	9
2	%	19	17	21	15	27	18	19	16	16	19	18	22
3	%	29	32	25	26	34	22	20	30	43	25	30	30
4	%	23	24	22	22	12	21	32	30	21	22	25	18
Väga hea	%	10	11	9	7	11	15	9	10	5	10	10	9
Vastamata	%	11	6	16	24	4	12	12	8	12	18	9	12

#### Liiklemist hõlbustav märgistus, viidad

Väga halb	%	2	3	1	2	1	3	2	3	0	0	2	3
2	%	6	5	7	3	11	6	7	4	2	3	6	8
3	%	25	26	24	28	27	20	22	27	25	24	24	27
4	%	40	42	37	33	37	40	42	39	47	40	40	40
Väga hea	%	16	18	14	16	17	18	16	17	14	17	17	11
Vastamata	%	12	6	17	19	7	13	11	10	11	16	10	10

#### Linnas toimunud/toimuvad üritused

2	%	1	1	0	0	1	1	1	0	0	1	0	1
3	%	8	7	8	10	12	5	3	9	7	7	7	10
4	%	34	32	36	22	30	36	40	39	34	25	37	36
Väga hea	%	38	37	39	59	43	35	33	27	33	48	35	36
Vastamata	%	20	23	17	9	14	22	22	25	26	19	21	17

#### Söögikohad

2	%	0	1	0	0	0	0	0	1	1	1	0	1
3	%	9	10	8	9	8	10	10	5	10	8	8	12
4	%	40	37	44	40	42	46	41	43	30	33	44	38
Väga hea	%	36	37	34	43	38	31	31	35	36	45	32	36
Vastamata	%	15	16	14	9	11	13	18	16	23	14	16	14

#### Majutuskohad

Väga halb	%	0	0	1	3	0	0	0	0	0	2	0	0
2	%	0	0	0	0	0	0	0	0	1	1	0	0
3	%	6	6	6	5	6	5	7	5	6	2	7	5
4	%	26	26	25	26	20	31	25	26	26	23	26	28
Väga hea	%	31	31	32	35	41	30	28	31	22	36	31	28
Vastamata	%	37	36	37	31	33	34	40	38	44	36	36	39

## 5. Hinnake linna iseloomustavaid omadusi.

### Tallinn

	n=	KÕIK	Isiklik keskmine netosissetulek kuus						Ei soovi avaldada	Regioon					
			Kuni 2000 kr	2001 - 3000 kr	3001 - 4000 kr	4001 - 6000 kr	6001 - 8000 kr	üle 8000 kr		Tallinn	Põhja-Eesti	Kesk-Eesti	Ida-Virumaa	Lääne-Eesti	Lõuna-Eesti
		471	39	54	68	103	45	59	103		132	64	67	83	125
<b>Parkimisvõimaluse, parkimiskorraldus</b>															
Väga halb	%	8	3	5	2	8	10	17	9		10	7	3	10	6
2	%	19	17	18	15	17	23	23	21		18	13	16	22	23
3	%	29	26	43	27	30	34	30	20		31	41	15	37	22
4	%	23	15	15	32	22	21	23	26		23	13	35	15	27
Väga hea	%	10	18	10	11	13	7	4	8		3	15	30	2	9
Vastamata	%	11	21	9	13	11	5	3	16		15	10	2	13	12

### Liiklemist hõlbustav märgistus, viidad

Väga halb	%	2	0	0	0	1	0	3	5		1	0	0	7	1
2	%	6	3	6	3	3	5	16	6		8	5	0	6	8
3	%	25	26	34	19	24	19	29	24		26	20	16	42	20
4	%	40	32	31	46	40	56	33	38		43	46	42	26	41
Väga hea	%	16	15	15	18	22	14	11	15		9	23	40	6	15
Vastamata	%	12	24	14	13	10	6	7	12		14	6	3	14	15

### Linnas toimunud/toimuvad üritused

2	%	1	0	0	0	1	0	2	1		2	0	0	1	0
3	%	8	14	4	2	8	7	9	10		7	5	4	10	10
4	%	34	15	40	41	31	37	39	31		34	37	23	37	35
Väga hea	%	38	43	34	33	45	42	27	39		38	42	65	26	30
Vastamata	%	20	28	21	23	14	14	23	20		19	16	8	26	25

### Söögikohad

2	%	0	0	1	0	0	0	2	0		1	0	0	1	0
3	%	9	7	12	3	8	12	13	9		14	2	8	11	6
4	%	40	30	30	51	42	50	42	36		43	49	21	46	40
Väga hea	%	36	39	43	29	36	33	32	38		30	41	65	21	33
Vastamata	%	15	24	14	17	15	5	12	17		12	8	6	21	21

### Majutuskohad

Väga halb	%	0	6	0	0	0	0	0	0		0	0	3	0	0
2	%	0	0	1	0	0	0	0	0		0	0	0	1	0
3	%	6	0	6	5	9	7	7	4		12	4	4	3	3
4	%	26	17	24	31	28	14	25	29		24	31	28	23	26
Väga hea	%	31	38	31	23	34	35	26	34		21	47	56	19	30
Vastamata	%	37	40	38	41	30	43	41	32		44	19	9	54	41

## 5. Hinnake linna iseloomustavaid omadusi.

### Tallinn

	n=	KÕIK 471	Elukoht				Rahvus		Pere keskmine netosissetulek koos pereliikme kohta					
			pealinn	suurlinn	muu linn, maakonnakeskus	maa	Eesti	muu	kuni 2000 kr	2001 – 3000 kr	3001 – 4000 kr	4001 – 6000 kr	üle 6000 kr	Ei soovi avaldada
<b>Parkimisvõimaluse, parkimiskorraldus</b>			124	212	135	383	88	45	95	102	82	56	91	
Väga halb	%	8	10	7	7	9	2	7	3	8	11	7	11	
2	%	19	18	19	21	22	7	13	20	20	17	26	18	
3	%	29	18	26	43	31	18	24	32	35	27	34	18	
4	%	23	27	24	18	20	36	24	18	21	29	23	25	
Väga hea	%	10	19	9	2	5	31	11	18	8	6	6	9	
Vastamata	%	11	7	16	8	13	6	21	10	8	10	3	19	

### Liiklemist hõlbustav märgistus, viidad

Väga halb	%	2	4	1	0	2	3	0	0	0	2	2	6
2	%	6	7	6	5	7	1	8	1	9	7	11	2
3	%	25	15	24	35	28	9	27	26	24	32	20	20
4	%	40	43	40	36	38	48	26	38	49	34	49	36
Väga hea	%	16	29	13	9	12	36	21	21	13	14	11	18
Vastamata	%	12	1	15	15	13	4	19	14	5	11	6	17

### Linnas toimunud/toimuvad üritused

2	%	1	0	1	1	1	0	0	1	0	1	0	1
3	%	8	11	7	5	8	6	5	7	9	8	7	8
4	%	34	38	31	35	34	33	19	28	43	34	46	31
Väga hea	%	38	44	34	39	35	49	55	42	31	35	36	38
Vastamata	%	20	8	27	19	21	12	21	22	18	22	11	22

### Söögikohad

2	%	0	1	0	0	0	0	0	1	0	0	2	0
3	%	9	6	7	14	10	3	8	9	12	7	7	8
4	%	40	39	42	39	42	32	33	31	51	44	46	36
Väga hea	%	36	48	32	29	31	55	44	43	24	32	38	38
Vastamata	%	15	5	18	18	16	10	15	16	13	17	7	18

### Majutuskohad

Väga halb	%	0	2	0	0	0	2	0	2	0	0	0	0
2	%	0	1	0	0	0	0	0	1	0	0	0	0
3	%	6	6	3	9	6	6	2	7	8	6	7	2
4	%	26	29	25	23	24	32	24	15	30	29	31	26
Väga hea	%	31	41	29	26	28	46	37	41	24	28	32	29
Vastamata	%	37	21	42	41	42	14	36	34	38	36	31	42

## 5. Hinnake linna iseloomustavaid omadusi.

### Tallinn

	n=	KÕIK		Sugu		Vanus					Haridustase		
		mees	naine	15- 19 a.	20- 29 a.	30- 39 a.	40- 49 a.	50- 59 a.	60- 74 a.	alg- v. põhi- haridus	kesk- v. kesk- eri haridus	kõrg- haridus	
	471	226	245	64	94	82	97	68	66	106	279	86	

#### Linnas vaatamisväärused

2	%	0	0	0	0	0	0	0	1	1	0	0
3	%	6	7	6	2	6	8	7	12	3	7	8
4	%	33	35	31	28	37	28	33	36	27	34	34
Väga hea	%	47	41	51	59	41	50	47	44	51	44	49
Vastamata	%	14	17	12	12	17	14	13	9	18	14	9

#### Randade korrashoid

Väga halb	%	2	1	2	7	1	1	0	1	0	4	1	1
2	%	3	3	3	3	4	4	2	1	2	3	3	2
3	%	17	17	18	14	17	21	21	14	13	10	19	22
4	%	35	39	31	30	41	30	34	37	37	38	35	32
Väga hea	%	11	11	11	14	11	14	6	14	9	16	10	7
Vastamata	%	32	29	36	33	25	30	37	32	38	30	32	36

#### Turvalisus linnas

Väga halb	%	4	5	3	0	8	9	1	1	1	0	4	7
2	%	18	18	19	12	29	17	17	14	19	17	18	23
3	%	31	34	28	36	29	34	27	30	34	29	32	31
4	%	26	21	31	26	18	27	34	22	28	27	27	21
Väga hea	%	11	12	10	22	10	9	8	13	8	19	10	6
Vastamata	%	9	9	10	3	7	4	13	20	10	9	9	12

#### Informatsiooni kättesaadavus linnade kohta

Väga halb	%	1	0	1	0	3	1	0	1	0	0	1	1
2	%	2	3	1	0	3	1	1	4	2	1	3	1
3	%	11	14	9	14	10	8	10	17	10	9	10	16
4	%	35	33	37	35	29	36	41	34	37	37	38	25
Väga hea	%	32	31	32	45	34	37	26	25	24	37	29	33
Vastamata	%	19	19	19	7	22	17	22	19	26	16	19	23

## 5. Hinnake linna iseloomustavaid omadusi.

### Tallinn

	n=	KÕIK 471	Isiklik keskmine netosissetulek kuus						Ei soovi avaldada 103	Regioon				
			Kuni 2000 kr 39	2001 - 3000 kr 54	3001 - 4000 kr 68	4001 - 6000 kr 103	6001 - 8000 kr 45	üle 8000 kr 59		Tallinn	Põhja- Eesti 132	Kesk- Eesti 64	Ida- Virumaa 67	Lääne- Eesti 83

### Linna vaatamisväärsused

2	%	0	0	1	0	0	0	0	0	0	0	0	1	0
3	%	6	8	6	3	9	4	13	3	6	3	2	11	8
4	%	33	18	34	34	31	38	38	33	35	35	21	42	30
Väga hea	%	47	62	41	48	52	48	32	46	47	58	70	29	40
Vastamata	%	14	11	18	15	8	10	18	18	12	4	8	18	22

### Randade korrashoid

Väga halb	%	2	6	0	0	0	0	6	2	2	0	3	4	0
2	%	3	3	1	1	5	0	5	3	5	3	3	1	2
3	%	17	6	16	17	15	31	16	19	13	36	12	20	12
4	%	35	32	32	37	44	27	34	32	37	22	50	28	37
Väga hea	%	11	8	7	11	11	12	5	17	8	17	22	0	12
Vastamata	%	32	46	43	34	25	30	34	27	36	21	9	47	37

### Turvalisus linnas

Väga halb	%	4	6	2	1	3	0	16	1	3	2	0	5	7
2	%	18	15	17	11	16	32	22	21	19	16	7	26	20
3	%	31	22	39	39	30	30	29	28	29	46	17	33	33
4	%	26	28	21	27	31	25	21	24	36	23	35	24	14
Väga hea	%	11	20	12	8	12	10	4	13	4	11	36	0	13
Vastamata	%	9	10	8	14	8	2	9	12	9	3	5	12	14

### Informatsiooni kättesaadavus linnade kohta

Väga halb	%	1	0	0	1	1	0	2	1	0	2	0	2	1
2	%	2	0	3	1	1	4	2	2	1	1	0	5	2
3	%	11	18	13	6	8	11	19	9	13	12	10	16	7
4	%	35	29	26	40	38	37	33	37	44	34	30	37	29
Väga hea	%	32	37	39	27	36	29	22	31	21	45	52	18	34
Vastamata	%	19	15	18	25	16	19	22	19	22	6	9	22	28

## 5. Hinnake linna iseloomustavaid omadusi.

### Tallinn

	n=	KÕIK 471	Elukoht				Rahvus		Pere keskmine netosissetulek kuus pereliikme kohta					
			pealinn	suurlinn	muu linn, maakonnakeskus	maa	Eesti	muu	kuni 2000 kr	2001 – 3000 kr	3001 – 4000 kr	4001 – 6000 kr	üle 6000 kr	Ei soovi avaldada

#### Linnas vaatamisväärused

2	%	0	1	0	0	0	0	0	1	0	0	0	0
3	%	6	8	6	5	7	4	8	3	10	4	14	4
4	%	33	32	35	30	34	28	24	18	38	49	32	32
Väga hea	%	47	55	44	43	43	62	57	59	41	33	44	48
Vastamata	%	14	4	15	22	16	5	12	19	11	14	10	16

#### Randade korrashoid

Väga halb	%	2	4	2	0	1	2	0	2	0	3	2	2
2	%	3	1	4	3	3	2	5	2	3	3	5	1
3	%	17	13	19	18	19	11	7	15	26	14	23	14
4	%	35	43	29	37	32	50	36	35	30	41	37	35
Väga hea	%	11	17	10	7	9	19	13	13	10	7	9	13
Vastamata	%	32	23	36	35	36	15	39	33	32	32	24	34

#### Turvalisus linnas

Väga halb	%	4	6	3	3	4	1	5	1	3	4	8	4
2	%	18	13	22	19	21	8	13	16	20	27	19	14
3	%	31	23	31	40	35	14	35	32	36	21	38	28
4	%	26	30	25	24	23	37	32	19	28	31	23	25
Väga hea	%	11	24	10	2	7	30	9	20	5	9	6	15
Vastamata	%	9	5	10	12	9	10	7	12	7	7	6	15

#### Informatsiooni kättesaadavus linnade kohta

Väga halb	%	1	1	1	0	1	0	0	0	1	3	0	1
2	%	2	4	1	1	2	2	0	2	1	2	4	3
3	%	11	11	9	14	11	13	6	12	11	12	16	8
4	%	35	32	34	39	35	36	33	27	42	39	35	34
Väga hea	%	32	45	28	24	29	41	45	38	28	26	27	31
Vastamata	%	19	7	25	22	22	8	17	21	18	18	18	23

	KÕIK	Sugu		Vanus						Haridustase		
		mees	naine	15-19 a.	20-29 a.	30-39 a.	40-49 a.	50-59 a.	60-74 a.	alg- v. põhi- haridus	kesk- v. kesk- eri haridus	kõrg- haridus
n=	1 012	472	540	102	189	175	185	165	196	209	615	188

### 1. Kas Teil on olnud või on tulemas sellel aastal puhkus?

jah, olen puhanud	%	37	35	39	9	34	54	53	49	15	14	40	51
jah, olen puhanud ja puhkan veel	%	12	11	12	2	18	16	12	16	3	6	13	14
ei, kuid puhkus on eel ees	%	7	10	5	3	13	5	10	5	5	6	8	6
ei ole puhanud, ega tõenäoliselt ka ei puhka	%	7	10	5	2	13	10	7	5	5	8	7	7
ei oska öelda	%	37	34	39	83	24	15	19	24	72	66	31	22

	KÕIK	Sugu		Vanus						Haridustase		
		mees	naine	15-19 a.	20-29 a.	30-39 a.	40-49 a.	50-59 a.	60-74 a.	alg- v. põhi- haridus	kesk- v. kesk- eri haridus	kõrg- haridus
n=	565	262	303	15	121	131	137	117	45	54	376	135

### 2. Mis kuus Te sellel aastal puhkate/puhkasite?

jaanuar	%	3	4	2	8	5	3	2	2	0	2	3	2
veebruar	%	3	4	2	0	1	6	3	2	2	2	4	2
märts	%	3	4	2	0	3	2	5	2	2	2	3	5
aprill	%	3	4	2	0	2	2	2	3	6	6	3	1
mai	%	8	10	7	8	10	6	10	8	8	14	9	3
juuni esimene pool	%	13	14	12	30	11	16	13	12	11	8	14	13
juuni teine pool	%	22	17	26	23	20	25	23	21	21	12	22	27
juuli esimene pool	%	33	26	40	31	31	37	33	35	27	29	32	39
juuli teine pool	%	33	26	39	39	27	35	37	32	33	21	30	47
augusti esimene pool	%	23	21	25	31	22	25	20	26	19	19	18	39
augusti teine pool	%	14	15	13	23	18	11	10	21	7	12	14	16
september	%	9	10	8	8	12	6	8	6	20	16	9	7
oktoober	%	4	4	4	0	3	4	5	3	8	5	4	5
november	%	3	4	3	8	4	3	3	3	2	5	3	5
detsember	%	5	8	3	8	12	2	4	5	3	13	5	3
vastamata	%	0	1	0	0	1	0	0	1	0	0	0	1

### 3. Kuidas Te oma puhkust tavaliselt planeerite, kas ...?

võtate pea kõik puhkusepäevad korruga välja	%	57	48	64	77	40	54	64	59	69	56	56	59
võtate korruga vähemalt pooled	%	28	34	23	15	36	30	25	28	20	30	30	24
puhkusepäevad välja	%	14	17	11	0	22	16	10	10	8	14	13	15
võtate puhkusepäevi välja üksikute nädalate	%	2	3	2	0	3	2	2	3	3	0	3	2
kaupa	%	1	0	1	8	1	1	0	0	0	0	1	1
võtate puhkusepäevi välja üksikute päevade	%	1	0	1	8	1	1	0	0	0	0	1	1
kaupa	%	1	0	1	8	1	1	0	0	0	0	1	1
ei oska öelda	%	1	0	1	8	1	1	0	0	0	0	1	1



	KÕIK	Isiklik keskmine netosissetulek kuus							Regioon					
		Kuni 2000 kr	2001 - 3000 kr	3001 - 4000 kr	4001 - 6000 kr	6001 - 8000 kr	üle 8000 kr	Ei soovi avaldada	Tallinn	Põhja- Eesti	Kesk- Eesti	Ida- Virumaa	Lääne- Eesti	Lõuna- Eesti
n=	1 012	85	132	169	203	110	137	176	302	147	79	125	128	231

### 1. Kas Teil on olnud või on tulemas sellel aastal puhkus?

jah, olen puhanud	%	37	6	12	31	61	54	55	24	50	32	36	32	35	28
jah, olen puhanud ja puhkan veel	%	12	3	4	9	15	21	24	4	14	9	21	9	10	9
ei, kuid puhkus on eel ees	%	7	1	2	7	12	14	9	4	8	6	4	18	4	4
ei ole puhanud, ega tõenäoliselt ka ei puhka	%	7	7	8	7	7	9	9	6	2	10	6	9	15	8
ei oska öelda	%	37	82	74	45	6	2	3	63	26	42	33	32	36	52

	KÕIK	Isiklik keskmine netosissetulek kuus							Regioon					
		Kuni 2000 kr	2001 - 3000 kr	3001 - 4000 kr	4001 - 6000 kr	6001 - 8000 kr	üle 8000 kr	Ei soovi avaldada	Tallinn	Põhja- Eesti	Kesk- Eesti	Ida- Virumaa	Lääne- Eesti	Lõuna- Eesti
n=	565	9	24	81	178	98	120	56	216	70	49	74	63	94

### 2. Mis kuus Te sellel aastal puhkate/puhkasite?

jaanuar	%	3	10	5	1	1	4	4	4	2	7	4	3	6	1
veebruar	%	3	0	5	2	1	3	5	3	3	0	4	3	4	3
märts	%	3	0	0	0	2	3	4	13	2	3	4	1	5	7
aprill	%	3	0	3	5	2	0	4	4	3	2	2	1	6	2
mai	%	8	0	10	11	6	7	10	13	6	9	13	6	10	13
juuni esimene pool	%	13	43	8	17	13	13	10	14	15	10	13	12	9	15
juuni teine pool	%	22	13	11	20	28	21	19	22	21	13	33	16	22	31
juuli esimene pool	%	33	50	27	36	39	37	26	24	36	23	43	26	35	34
juuli teine pool	%	33	40	39	31	30	40	31	34	35	35	26	23	42	33
augusti esimene pool	%	23	53	12	16	24	16	31	27	23	31	23	15	17	27
augusti teine pool	%	14	27	17	15	9	11	19	20	12	20	18	15	17	10
september	%	9	16	15	11	9	13	5	4	9	7	8	11	7	11
oktoober	%	4	0	3	6	3	4	6	4	5	2	4	7	1	3
november	%	3	10	5	1	4	2	4	4	2	4	5	6	4	4
detsember	%	5	0	0	5	5	8	5	6	5	3	4	8	6	6
vastamata	%	0	0	0	1	1	0	0	0	0	2	0	0	0	0

### 3. Kuidas Te oma puhkust tavaliselt planeerite, kas ...?

võtate pea kõik puhkusepäevad korruga välja	%	57	73	74	63	65	49	45	47	58	41	52	72	57	55
võtate korruga vähemalt pooled	%	28	18	7	27	21	38	39	27	28	44	32	21	28	22
puhkusepäevad välja	%	14	10	8	8	13	11	18	18	14	14	11	6	14	19
võtate puhkusepäevi välja üksikute nädalate	%	2	0	10	2	1	1	4	3	3	1	0	1	3	3
kaupa	%	1	0	0	0	0	1	0	4	1	0	5	0	0	0
võtate puhkusepäevi välja üksikute päevade	%	1	0	0	0	0	1	0	4	1	0	5	0	0	0
kaupa	%	1	0	0	0	0	1	0	4	1	0	5	0	0	0
ei oska öelda	%	1	0	0	0	0	1	0	4	1	0	5	0	0	0

	KÕIK	Elukoht				Rahvus		Pere keskmine netosissetulek kuus ühe pereliikme kohta					
		pealinn	suurlinn	muu linn, maakonnakeskus	maa	Eesti	muu	kuni 2000 kr	2001 – 3000 kr	3001 – 4000 kr	4001 – 6000 kr	üle 6000 kr	Ei soovi avaldada
n=	1 012	302	207	311	193	721	291	103	224	210	182	136	157

### 1. Kas Teil on olnud või on tulemas sellel aastal puhkus?

jah, olen puhanud	%	37	50	40	29	27	35	43	19	28	32	52	52	38
jah, olen puhanud ja puhkan veel	%	12	14	11	9	12	12	11	3	8	9	17	29	4
ei, kuid puhkus on eel ees	%	7	8	9	7	4	5	13	3	6	8	11	8	5
ei ole puhanud, ega tõenäoliselt ka ei puhka	%	7	2	6	11	11	8	6	8	10	5	8	6	7
ei oska öelda	%	37	26	34	43	46	41	27	66	47	46	11	5	47

	KÕIK	Elukoht				Rahvus		Pere keskmine netosissetulek kuus ühe pereliikme kohta					
		pealinn	suurlinn	muu linn, maakonnakeskus	maa	Eesti	muu	kuni 2000 kr	2001 – 3000 kr	3001 – 4000 kr	4001 – 6000 kr	üle 6000 kr	Ei soovi avaldada
n=	565	216	124	143	82	370	195	26	96	102	147	120	73

### 2. Mis kuus Te sellel aastal puhkate/puhkasite?

jaanuar	%	3	2	1	4	7	4	2	0	3	3	3	2	5
veebruar	%	3	3	3	2	4	4	2	7	3	1	1	4	4
märts	%	3	2	5	3	5	4	2	4	1	2	1	4	10
aprill	%	3	3	1	3	5	3	3	7	1	4	2	3	3
mai	%	8	6	8	9	16	9	7	16	6	5	9	11	10
juuni esimene pool	%	13	15	15	10	11	12	16	14	15	12	14	13	12
juuni teine pool	%	22	21	24	21	25	24	19	20	25	21	21	26	17
juuli esimene pool	%	33	36	31	33	31	35	30	20	35	40	36	34	22
juuli teine pool	%	33	35	31	31	34	36	28	24	33	34	32	35	33
augusti esimene pool	%	23	23	24	20	27	26	18	12	20	21	24	26	27
augusti teine pool	%	14	12	12	15	20	15	12	11	14	14	11	15	20
september	%	9	9	9	10	8	7	12	6	10	10	9	9	7
oktoober	%	4	5	2	4	4	3	6	0	2	4	5	7	3
november	%	3	2	3	7	1	4	3	8	3	2	4	4	3
detsember	%	5	5	7	7	1	6	5	4	7	6	5	7	2
vastamata	%	0	0	0	1	0	0	1	0	0	1	1	0	0

### 3. Kuidas Te oma puhkust tavaliselt planeerite, kas ...?

võtate pea kõik puhkusepäevad korruga välja	%	57	58	64	52	49	52	65	76	65	56	55	51	51
võtate korruga vähemalt pooled puhkusepäevad välja	%	28	28	22	31	34	30	25	20	17	34	27	37	28
võtate puhkusepäevi välja üksikute nädalate kaupa	%	14	14	13	15	12	16	9	4	13	10	16	16	15
võtate puhkusepäevi välja üksikute päevade kaupa	%	2	3	2	1	5	3	1	0	4	1	1	2	6
ei oska öelda	%	1	1	0	2	0	1	0	0	1	1	0	1	0

	n=	KÕIK		Sugu		Vanus				Haridustase			
		mees	naine	15-19 a.	20-29 a.	30-39 a.	40-49 a.	50-59 a.	60-74 a.	alg- v. põhi- haridus	kesk- v. kesk- eri haridus	kõrg- haridus	
<b>4. Kus Te kaesoleval aastal peamiselt puhkasite/puhkate?</b>		565	262	303	15	121	131	137	117	45	54	376	135
oma kodus	%	63	63	63	39	61	60	64	67	76	72	64	59
suvilas, maamajas	%	21	17	24	31	17	22	20	24	17	6	21	27
mõnes majutusasutuses	%	4	3	4	0	3	1	7	4	3	4	3	5
reisides mööda Eestit	%	36	34	38	46	46	40	31	28	30	39	33	43
reisides välismaal	%	28	24	32	8	31	31	30	25	24	11	25	43
muu	%	9	10	7	15	11	8	9	7	3	10	9	7
vastamata	%	0	0	0	0	0	1	1	0	0	2	0	0

	n=	KÕIK	Isiklik keskmine netosissetulek kuus						Regioon						
		2000 kr	2001 - 3000 kr	3001 - 4000 kr	4001 - 6000 kr	6001 - 8000 kr	üle 8000 kr	Ei soovi avaldada	Tallinn	Põhja-Eesti	Kesk-Eesti	Ida-Virumaa	Lääne-Eesti	Lõuna-Eesti	
<b>4. Kus Te kaesoleval aastal peamiselt puhkasite/puhkate?</b>		565	9	24	81	178	98	120	56	216	70	49	74	63	94
oma kodus	%	63	73	79	68	69	60	58	47	60	62	79	53	77	63
suvilas, maamajas	%	21	21	11	10	26	25	20	20	24	22	24	18	12	18
mõnes majutusasutuses	%	4	0	0	1	5	5	5	1	6	4	2	5	0	0
reisides mööda Eestit	%	36	13	21	33	34	37	44	38	38	31	56	19	24	47
reisides välismaal	%	28	31	9	24	23	33	33	40	38	19	18	29	23	21
muu	%	9	0	10	6	10	9	7	10	8	10	12	4	1	16
vastamata	%	0	0	0	0	1	1	0	0	1	2	0	0	0	0

	n=	KÕIK	Elukoht				Rahvus		Pere keskmine netosissetulek koos ühe pereliikme kohta					
		565	pealinn	suurlinn	muu linn, maakonnakeskus	maa	Eesti	muu	kuni 2000 kr	2001 – 3000 kr	3001 – 4000 kr	4001 – 6000 kr	üle 6000 kr	Ei soovi avaldada
<b>4. Kus Te kaesoleval aastal peamiselt puhkasite/puhkate?</b>														
oma kodus	%	63	60	52	73	73	65	60	85	68	79	61	52	50
suvilas, maamajas	%	21	24	19	23	11	23	16	11	19	18	33	16	14
mõnes majutusasutuses	%	4	6	1	5	0	3	5	0	1	4	6	5	1
reisides mööda Eestit	%	36	38	31	41	32	43	24	31	29	41	31	45	35
reisides välismaal	%	28	38	28	20	18	24	37	0	18	27	25	39	42
muu	%	9	8	12	8	7	8	9	8	9	8	9	10	4
vastamata	%	0	1	0	0	1	0	1	0	0	0	1	1	0

## LINNAD

1. Milliseid kaardil toodud linnu Te olete viimase 12 kuu jooksul külastanud? Mõelge tagasi 2005. aasta augustini.

KAART 1

VASTUS MÄRKIGE TABELI VEERGU 1 "ON KÜLASTANUD". MITTE MÄRKIDA LINNA, KUS VASTAJA ISE ELAB.  
MITU VASTUST

2. Nimetage, mitu korda Te olete viimase 12 kuu jooksul külastanud ... (NIMETAGE ÜKSHAVAL LINNADE NIMED, MIDA VASTAJA ON KÜLASTANUD - VT. VASTUSED VEERUST 1)?

!!! VASTUS MÄRKIGE VASTUSEVARIANDI NUMBRINA, MITTE KÜLASTUSKORDADE ARVUNA TABELI VEERGU 2 "KÜLASTUSTE KORDI" !!!

3. Nimetage kaardilt, millega seoses Te olete viimase 12 kuu jooksul külastanud ... (NIMETAGE ÜKSHAVAL LINNADE NIMED, MIDA VASTAJA ON KÜLASTANUD - VT. VASTUSED VEERUST 1)? KAART 2

VASTUSED MÄRKIGE TABELI VEERGU 3 "KÜLASTUSTE PÕHJUSED".

	1. On külas tanud	2. Külastuste kordi  Vastuse- variandid on:  1 = "1 kord" 2 = "2-4 korda" 3 = "5-10 korda" 4 = "üle 10 korra"	3. Külastuste põhjused									
			Käinud ametiasjus, komanderingus	Külastanud tuttavaid, sugulasi	Käinud kultuuri- või meelelahutusüritusel	Käinud sporditüritusel, tegelenuid aktiivse harrastusega	Käinud huvireisil, tutvunud vaatamisväärsustega	Olnud puhkamas	Käinud ostureisil (ostud isiklikuks tarbeks)	Käinud ravireisil, arsti juures, sanatooriumis	Olnud läbisõidul	Käinud muudel põhjustel
Haapsalu	1		1	2	3	4	5	6	7	8	9	10
Kuressaare	2		1	2	3	4	5	6	7	8	9	10
Kärdla	3		1	2	3	4	5	6	7	8	9	10
Narva	4		1	2	3	4	5	6	7	8	9	10
Otepää	5		1	2	3	4	5	6	7	8	9	10
Paide	6		1	2	3	4	5	6	7	8	9	10
Põltsamaa	7		1	2	3	4	5	6	7	8	9	10
Pärnu	8		1	2	3	4	5	6	7	8	9	10
Rakvere	9		1	2	3	4	5	6	7	8	9	10
Rapla	10		1	2	3	4	5	6	7	8	9	10
Tallinn	11		1	2	3	4	5	6	7	8	9	10
Tartu	12		1	2	3	4	5	6	7	8	9	10
Valga	13		1	2	3	4	5	6	7	8	9	10
Viljandi	14		1	2	3	4	5	6	7	8	9	10
Võru	15		1	2	3	4	5	6	7	8	9	10

JÄRGENAVAD KÜSIMUSED KÜSIGE AINULT NENDE LINNADE KOHTA, MIDA VASTAJA ON VIIMASE 12 KUU  
JOOKSUL KÜLASTANUD

4. Andke linnadele, mida Te olete külastanud viimase 12 kuu jooksul, üldhinnang 5-palli skaalal, kus 1 on väga halb ja 5 on väga hea. Millise hinde Te annate ... (NIMETAGE ÜKSHAVAL LINNADE NIMED, MIDA VASTAJA ON KÜLASTANUD - VT. VASTUSED VEERUST 1)?

MÄRKIGE VASTAJA POOLT ANTUD HINNANG 1-ST 5-NI TABELI VEERGU 4 "ÜLDHINNE".

**5. Järgmiseks palun Teil hinnata erinevaid ... (NIMETAGE LINNA NIMI, VT. VASTUS VEERUST 1) linna iseloomustavaid omadusi. Millise hinde Te annate ... (NIMETAGE OMADUS, VT. VASTUS VEERUST 5 – NT MULJELE SISSEÕIDUST LINNA)?**

MÄRKIGE VASTAJA POOLT ANTUD HINNANG 1-ST 5-NI TABELI VEERGU 5 "LINNA ISELOOMUSTAVAD OMADUSED".

	4.	5. "Linna iseloomustavad omadused" (5=väga hea, 1=väga halb)												
	"Üld- inne"  ;=väg. hea, =väg. halb	Mulje sissesõidust linna	Linna välisilme (puhtus, majade korrashoid)	Haljasalade, parkide korrashoid	Teede ja tänavate korrashoid	Parkimisvõimalused, parkimiskorraldus	Liiklemist hõlbustav märgistus, viidad	Linna toimunud/toimuvad üritused	Söögikohad	Majutuskohad	Linna vaatamisväärsused	Randade korrashoid	Turvalisus linnas	Informatsiooni kättesaadavus linna kohta
Haapsalu														
Kuressaare														
Kärdla														
Narva														
Otepää														
Paide														
Põltsamaa														
Pärnu														
Rakvere														
Rapla														
Tallinn														
Tartu														
Valga														
Viljandi														
Võru														

**PUHKUS**

**1. Kas Teil on olnud või on tulemas sellel aastal puhkus?**

- 1 jah, olen puhanud (ka siis, kui puhkus kestab)
- 2 jah, olen puhanud ja puhkan veel
- 3 ei, kuid puhkus on eel ees
- 4 ei ole puhanud, ega tõenäoliselt ka ei puhka → JÄTKA JÄRGMISE PLOKIGA
- 5 ei oska öelda → JÄTKA JÄRGMISE PLOKIGA

**2. Mis kuus Te sellel aastal puhkate (puhkuse alguskuu)? VÕIB OLLA MITU VASTUST!**

- 1 jaanuar
- 2 veebruar
- 3 märts
- 4 aprill
- 5 mai
- 6 juuni esimene pool
- 7 juuni teine pool
- 8 juuli esimene pool
- 9 juuli teine pool
- 10 augusti esimene pool
- 11 augusti teine pool
- 12 september
- 13 oktoober
- 14 november
- 15 detsember

**3. Kuidas Te oma puhkust tavaliselt planeerite, kas...? VÕIB OLLA MITU VASTUST!**

- 1 võtate pea kõik puhkusepäevad korruga välja
- 2 võtate korruga vähemalt pooled puhkusepäevad välja
- 3 võtate puhkusepäevi välja üksikute nädalate kaupa
- 4 võtate puhkusepäevi välja üksikute päevade kaupa
- 5 ei oska öelda

**4. Järgnevalt sooviksime teada, kus Te käesoleval aastal peamiselt puhkasite/puhkate?**

VÕIB OLLA MITU VASTUST!

- 1 oma kodus
- 2 suvilas, maamajas
- 3 mõnes majutusasutuses
- 4 reisides mööda Eestit
- 5 reisides välismaal
- 6 muu